C.1.3 El Inventario Físico de los Bienes Muebles e Inmuebles está debidamente conciliado con el registro contable/Periodo 2 SEvAC. • Balanza de comprobación al 30 de junio del año en curso, que muestre las cuentas y subcuentas del activo no circulante de la integración de los Bienes Muebles e Inmuebles (saldos iniciales, movimientos del periodo y saldos finales).

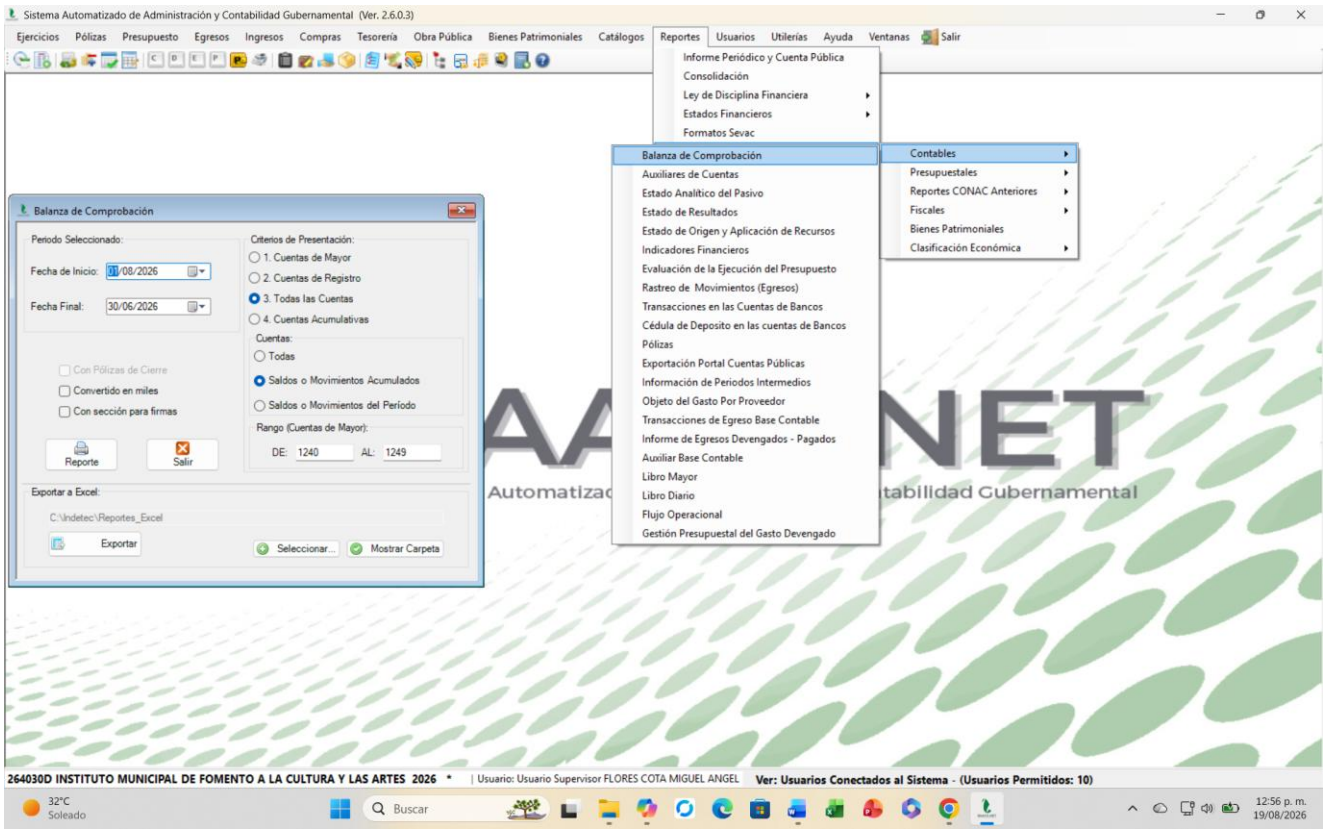

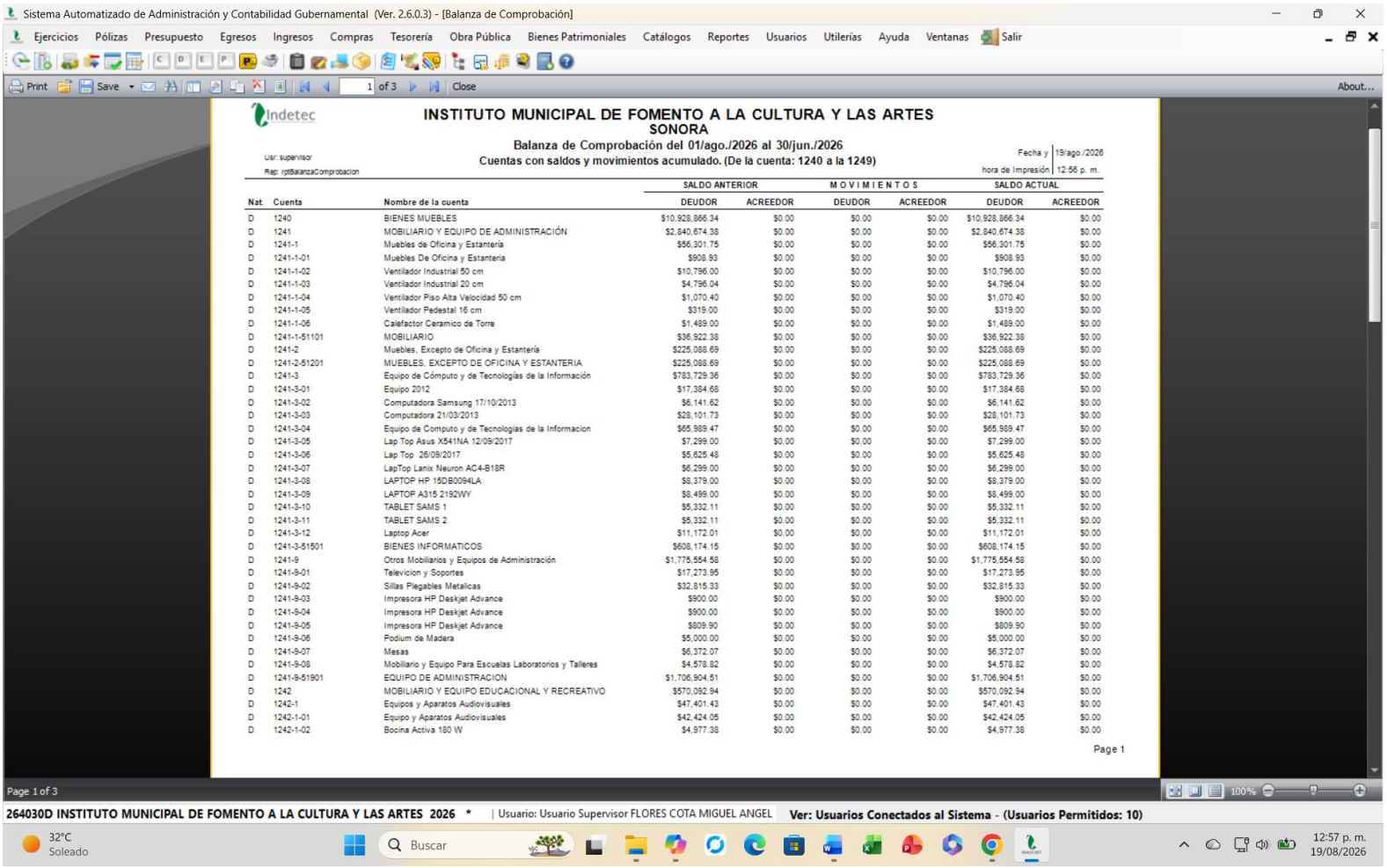

			SALDO ANTERIOR		MOVIMIENTOS		SALDO ACTUAL	
Nat.	Cuenta	Nombre de la cuenta	DEUDOR	ACREEDOR	DEUDOR	ACREEDOR	DEUDOR	ACREEDOR
D	1240	BIENES MUEBLES	$10,928,866.34	$0.00	$0.00	$0.00	$10,928,866.34	$0.00
D	1241	MOBILIARIO Y EQUIPO DE ADMINISTRACIÓN	$2,840,674.38	$0.00	$0.00	$0.00	$2,840,674.38	$0.00
D	1241-1	Muebles de Oficina y Estantería	$56,301.75	$0.00	$0.00	$0.00	$56,301.75	$0.00
D	1241-1-01	Muebles De Oficina y Estantería	$908.93	$0.00	$0.00	$0.00	$908.93	$0.00
D	1241-1-02	Ventilador Industrial 50 cm	$10,796.00	$0.00	$0.00	$0.00	$10,796.00	$0.00
D	1241-1-03	Ventilador Industrial 20 cm	$4,796.04	$0.00	$0.00	$0.00	$4,796.04	$0.00
D	1241-1-04	Ventilador Piso Alta Velocidad 50 cm	$1,070.40	$0.00	$0.00	$0.00	$1,070.40	$0.00
D	1241-1-05	Ventilador Pedestal 16 cm	$319.00	$0.00	$0.00	$0.00	$319.00	$0.00
D	1241-1-06	Calefactor Ceramico de Torre	$1,489.00	$0.00	$0.00	$0.00	$1,489.00	$0.00
D	1241-1-51101	MOBILIARIO	$36,922.38	$0.00	$0.00	$0.00	$36,922.38	$0.00
D	1241-2	Muebles, Excepto de Oficina y Estantería	$225,088.69	$0.00	$0.00	$0.00	$225,088.69	$0.00
D	1241-2-51201	MUEBLES, EXCEPTO DE OFICINA Y ESTANTERIA	$225,088.69	$0.00	$0.00	$0.00	$225,088.69	$0.00
D	1241-3	Equipo de Cómputo y de Tecnologías de la Información	$783,729.36	$0.00	$0.00	$0.00	$783,729.36	$0.00
D	1241-3-01	Equipo 2012	$17,384.68	$0.00	$0.00	$0.00	$17,384.68	$0.00
D	1241-3-02	Computadora Samsung 17/10/2013	$6,141.62	$0.00	$0.00	$0.00	$6,141.62	$0.00
D	1241-3-03	Computadora 21/03/2013	$28,101.73	$0.00	$0.00	$0.00	$28,101.73	$0.00
D	1241-3-04	Equipo de Computo y de Tecnologias de la Informacion	$65,989.47	$0.00	$0.00	$0.00	$65,989.47	$0.00
D	1241-3-05	Lap Top Asus X541NA 12/09/2017	$7,299.00	$0.00	$0.00	$0.00	$7,299.00	$0.00
D	1241-3-06	Lap Top 26/09/2017	$5,625.48	$0.00	$0.00	$0.00	$5,625.48	$0.00
D	1241-3-07	LapTop Lanix Neuron AC4-B18R	$6,299.00	$0.00	$0.00	$0.00	$6,299.00	$0.00
D	1241-3-08	LAPTOP HP 15DB0094LA	$8,379.00	$0.00	$0.00	$0.00	$8,379.00	$0.00
D	1241-3-09	LAPTOP A315 2192WY	$8,499.00	$0.00	$0.00	$0.00	$8,499.00	$0.00
D	1241-3-10	TABLET SAMS 1	$5,332.11	$0.00	$0.00	$0.00	$5,332.11	$0.00
D	1241-3-11	TABLET SAMS 2	$5,332.11	$0.00	$0.00	$0.00	$5,332.11	$0.00
D	1241-3-12	Laptop Acer	$11,172.01	$0.00	$0.00	$0.00	$11,172.01	$0.00
D	1241-3-51501	BIENES INFORMATICOS	$608,174.15	$0.00	$0.00	$0.00	$608,174.15	$0.00
D	1241-9	Otros Mobiliarios y Equipos de Administración	$1,775,554.58	$0.00	$0.00	$0.00	$1,775,554.58	$0.00
D	1241-9-01	Televicion y Soportes	$17,273.95	$0.00	$0.00	$0.00	$17,273.95	$0.00
D	1241-9-02	Sillas Plegables Metalicas	$32,815.33	$0.00	$0.00	$0.00	$32,815.33	$0.00
D	1241-9-03	Impresora HP Deskjet Advance	$900.00	$0.00	$0.00	$0.00	$900.00	$0.00
D	1241-9-04	Impresora HP Deskjet Advance	$900.00	$0.00	$0.00	$0.00	$900.00	$0.00
D	1241-9-05	Impresora HP Deskjet Advance	$809.90	$0.00	$0.00	$0.00	$809.90	$0.00
D	1241-9-06	Podium de Madera	$5,000.00	$0.00	$0.00	$0.00	$5,000.00	$0.00
D	1241-9-07	Mesas	$6,372.07	$0.00	$0.00	$0.00	$6,372.07	$0.00
D	1241-9-08	Mobiliario y Equipo Para Escuelas Laboratorios y Talleres	$4,578.82	$0.00	$0.00	$0.00	$4,578.82	$0.00
D	1241-9-51901	EQUIPO DE ADMINISTRACION	$1,706,904.51	$0.00	$0.00	$0.00	$1,706,904.51	$0.00
D	1242	MOBILIARIO Y EQUIPO EDUCACIONAL Y RECREATIVO	$570,092.94	$0.00	$0.00	$0.00	$570,092.94	$0.00
D	1242-1	Equipos y Aparatos Audiovisuales	$47,401.43	$0.00	$0.00	$0.00	$47,401.43	$0.00
D	1242-1-01	Equipo y Aparatos Audiovisuales	$42,424.05	$0.00	$0.00	$0.00	$42,424.05	$0.00
D	1242-1-02	Bocina Activa 180 W	$4,977.38	$0.00	$0.00	$0.00	$4,977.38	$0.00

Sistema Automatizado de Administración y Contabilidad Gubernamental (Ver. 2.6.0.3) - [Balanza de Comprobación]

Ejercicios Pólizas Presupuesto Egresos Ingresos Compras Tesorería Obra Pública Bienes Patrimoniales Catálogos Reportes Usuarios Utilerías Ayuda Ventanas Salir

Print Save 2 of 3 Close About...

Indetec

INSTITUTO MUNICIPAL DE FOMENTO A LA CULTURA Y LAS ARTES
SONORA
Balanza de Comprobación del 01/ago./2026 al 30/jun./2026
Cuentas con saldos y movimientos acumulado. (De la cuenta: 1240 a la 1249)

Usr: supervisor
Rep: rptBalanzaComprobacion

Fecha y hora de Impresión 19/ago./2026 12:56 p. m.

			SALDO ANTERIOR		MOVIMIENTOS		SALDO ACTUAL	
Nat.	Cuenta	Nombre de la cuenta	DEUDOR	ACREEDOR	DEUDOR	ACREEDOR	DEUDOR	ACREEDOR
D	1242-3	Cámaras Fotográficas y de Video	$71,450.08	$0.00	$0.00	$0.00	$71,450.08	$0.00
D	1242-3-01	Camara Digital Olympus SZ	$2,701.80	$0.00	$0.00	$0.00	$2,701.80	$0.00
D	1242-3-02	Camara Digital FinePix(1)	$944.14	$0.00	$0.00	$0.00	$944.14	$0.00
D	1242-3-03	Camara Digital FinePix(2)	$944.14	$0.00	$0.00	$0.00	$944.14	$0.00
D	1242-3-04	Proyector Horizon 4k1080p	$43,950.00	$0.00	$0.00	$0.00	$43,950.00	$0.00
D	1242-3-52301	CAMARAS FOTOGRAFICAS Y DE VIDEO	$22,910.00	$0.00	$0.00	$0.00	$22,910.00	$0.00
D	1242-9	Otro Mobiliario y Equipo Educacional y Recreativo	$451,241.43	$0.00	$0.00	$0.00	$451,241.43	$0.00
D	1242-9-00002	BIBLIOBUS	-$1,999,962.28	$0.00	$0.00	$0.00	-$1,999,962.28	$0.00
D	1242-9-01	Acordeon	$10,000.00	$0.00	$0.00	$0.00	$10,000.00	$0.00
D	1242-9-02	BIBLIOBUS	$1,999,962.28	$0.00	$0.00	$0.00	$1,999,962.28	$0.00
D	1242-9-52901	OTRO MOBILIARIO Y EQUIPO EDUCACIONAL Y RECREATIVO	$441,241.43	$0.00	$0.00	$0.00	$441,241.43	$0.00
D	1244	VEHÍCULOS Y EQUIPO DE TRANSPORTE	$4,664,475.28	$0.00	$0.00	$0.00	$4,664,475.28	$0.00
D	1244-1	vehículos y equipo terrestre	$4,664,475.28	$0.00	$0.00	$0.00	$4,664,475.28	$0.00
D	1244-1-02	Camion Usado Greightliner FS65	$309,285.00	$0.00	$0.00	$0.00	$309,285.00	$0.00
D	1244-1-54101	AUTOMOVILES Y CAMIONES	$4,355,190.28	$0.00	$0.00	$0.00	$4,355,190.28	$0.00
D	1246	MAQUINARIA, OTROS EQUIPOS Y HERRAMIENTAS	$2,853,623.74	$0.00	$0.00	$0.00	$2,853,623.74	$0.00
D	1246-3	Maquinaria y Equipo de Construcción	$10,360.59	$0.00	$0.00	$0.00	$10,360.59	$0.00
D	1246-3-01	Maquinaria y Equipo de Construccion	$6,747.35	$0.00	$0.00	$0.00	$6,747.35	$0.00
D	1246-3-02	Rotomartillo 18V	$3,613.24	$0.00	$0.00	$0.00	$3,613.24	$0.00
D	1246-4	Sistemas de Aire Acondicionado, Calefacción y de Refrigeración Industrial y Comercial	$2,543,056.14	$0.00	$0.00	$0.00	$2,543,056.14	$0.00
D	1246-4-01	Sistema de Aire Acondicionado y Calefaccion	$189,274.16	$0.00	$0.00	$0.00	$189,274.16	$0.00
D	1246-4-02	Minisplit Mirage Life 2 Toneladas	$12,200.30	$0.00	$0.00	$0.00	$12,200.30	$0.00
D	1246-4-03	Cooler Symphony Shtmovil	$10,198.00	$0.00	$0.00	$0.00	$10,198.00	$0.00
D	1246-4-04	Cooler Aspix YS-ICE45	$4,499.00	$0.00	$0.00	$0.00	$4,499.00	$0.00
D	1246-4-56401	SISTEMAS DE AIRE ACONDICIONADO, CALEFACCION Y DE REFRIGERACION INDUSTRIAL Y COMERCIAL	$2,326,884.68	$0.00	$0.00	$0.00	$2,326,884.68	$0.00
D	1246-5	Equipo de Comunicación y Telecomunicación	$603.09	$0.00	$0.00	$0.00	$603.09	$0.00
D	1246-5-01	Equipos de Comunicacion y Telecomunicacion	$603.09	$0.00	$0.00	$0.00	$603.09	$0.00
D	1246-7	Herramientas y Máquinas-Herramienta	$67,035.81	$0.00	$0.00	$0.00	$67,035.81	$0.00
D	1246-7-56701	HERRAMIENTAS	$39,416.98	$0.00	$0.00	$0.00	$39,416.98	$0.00
D	1246-7-56702	SIERRA DE MESA SKIL	$5,499.00	$0.00	$0.00	$0.00	$5,499.00	$0.00
D	1246-7-56703	SIERRA DE INGLETE RIDGID	$5,879.02	$0.00	$0.00	$0.00	$5,879.02	$0.00
D	1246-7-56704	SIERRA CALADORA ORBITAL RYOBI	$1,714.01	$0.00	$0.00	$0.00	$1,714.01	$0.00
D	1246-7-56705	ROTOMARTILLO 18V RIDGID	$3,398.99	$0.00	$0.00	$0.00	$3,398.99	$0.00
D	1246-7-56706	SIERRA CALADORA W550 3100cpm	$3,041.13	$0.00	$0.00	$0.00	$3,041.13	$0.00
D	1246-7-56707	ROTOMARTILLO ATORNILLADOR	$4,587.00	$0.00	$0.00	$0.00	$4,587.00	$0.00
D	1246-7-56708	RECORTADOR ENCHAPADO 400W	$3,499.68	$0.00	$0.00	$0.00	$3,499.68	$0.00
D	1246-9	Otros Equipos	$232,568.11	$0.00	$0.00	$0.00	$232,568.11	$0.00
D	1246-9-01	Fuente Automatizada Plaza Cecun	$232,568.11	$0.00	$0.00	$0.00	$232,568.11	$0.00

Page 2

Page 2 of 3 100%

264030D INSTITUTO MUNICIPAL DE FOMENTO A LA CULTURA Y LAS ARTES 2026 * | Usuario: Usuario Supervisor FLORES COTA MIGUEL ANGEL Ver: Usuarios Conectados al Sistema - (Usuarios Permitidos: 10)

32°C Soleado Buscar 12:57 p. m. 19/08/2026

Sistema Automatizado de Administración y Contabilidad Gubernamental (Ver. 2.6.0.3) - [Balanza de Comprobación]

Ejercicios Pólizas Presupuesto Egresos Ingresos Compras Tesorería Obra Pública Bienes Patrimoniales Catálogos Reportes Usuarios Utilerías Ayuda Ventanas Salir

Print Save 3 of 3 Close About...

Indetec

INSTITUTO MUNICIPAL DE FOMENTO A LA CULTURA Y LAS ARTES
SONORA
Balanza de Comprobación del 01/ago./2026 al 30/jun./2026
Cuentas con saldos y movimientos acumulado. (De la cuenta: 1240 a la 1249)

Usr: supervisor
Rep: rptBalanzaComprobacion

Fecha y hora de Impresión 19/ago./2026 12:56 p. m.

			SALDO ANTERIOR		MOVIMIENTOS		SALDO ACTUAL	
Nat.	Cuenta	Nombre de la cuenta	DEUDOR	ACREEDOR	DEUDOR	ACREEDOR	DEUDOR	ACREEDOR
		Sumas =>	$10,928,866.34					$0.00

Analizar Diferencia => $10,928,866.34

Page 3 of 3 120%

264030D INSTITUTO MUNICIPAL DE FOMENTO A LA CULTURA Y LAS ARTES 2026 * | Usuario: Usuario Supervisor FLORES COTA MIGUEL ANGEL Ver: Usuarios Conectados al Sistema - (Usuarios Permitidos: 10)

32°C Soleado Buscar 12:57 p. m. 19/08/2026

• Documento que muestre el último levantamiento físico del Inventario de Bienes Muebles e Inmuebles de forma previa al 30 de junio del año en curso, validando su realización al menos una vez al año.

H. AYUNTAMIENTO DE NOGALES | IMFOCULTA INSTITUTO MUNICIPAL DE FOMENTO A LA CULTURA Y ARTES

H. AYUNTAMIENTO CONSTITUCIONAL
NOGALES, SONORA.
2024 - 2027

ACTA DE INICIO DE LEVANTAMIENTO DE INVENTARIO FÍSICO

En la ciudad de Nogales, Sonora siendo las 9:00 horas del día del 04 de junio del 2026, encontrándose reunidos en la oficinas del Instituto Municipal de Fomento a la Cultura y las Artes de Nogales, (IMFOCULTA), ubicado en Adolfo Ruiz Cortinez No. 1537, Colonia Altamira C.P. 84047 de esta ciudad, el LIC. Nadir Altair Del Cid González, Director General de IMFOCULTA, el M.A.N.I Juan Epifanio Hernández Pérez, Sub director Administrativo de IMFOCULTA Y La L.C. Nohelia Araujo Manríquez Comisario Público de IMFOCULTA, para hacer constar los siguientes:

----------**HECHOS** ----------

1.- Se da inicio al levantamiento físico de inventario de bienes muebles del Instituto Municipal de Fomento a la Cultura y las Artes de Nogales, (IMFOCULTA).

2.- El subdirector de Administrativo de IMFOCULTA, M.A.N.I Juan Epifanio Hernández Pérez, sostuvo una plática previa con el personal que participa en los trabajos de revisión física y actualización de inventario, explicando el procedimiento a seguir.

3.-Asimismo las actividades se realizan en base a los artículos 23 y 27 de la Ley General de Contabilidad Gubernamental, al Acuerdo por que se emiten los lineamientos mínimos relativos al diseño e integración del registro de los Libros Diarios, Mayor e Inventarios y Balance del CONAC (Consejo Nacional de Armonización Contable) así como a lo estipulado en las Políticas Administrativas y Financieras de IMFOCULTA. ----------

4.- Se hace constar que previo al inicio del levantamiento físico del inventario, se les informo a cada una de las Unidades Administrativas que conforman el Instituto Municipal de Fomento a la Cultura y las Artes de Nogales, (IMFOCULTA) del procesamiento a seguir y para la solicitud de su cooperación y apoyo. ----------

No habiendo otro asunto que hacer constar, se cierra la presente acta, siendo las 9:20 horas, del mismo día de su inicio de conformidad al margen y en la última foja al calce las que en ella interviniera. ----------

FIRMAN

Lic. Nadir Altair Del Cid González
Director General de IMFCULTA

L.C. Nohelia Araujo Manríquez
Comisario Público de IMFOCULTA

M.A.N.I Juan Epifanio Hernández Pérez
Subadministrador de IMFOCULTA

INSTITUTO MUNICIPAL DE FOMENTO A LA CULTURA Y LAS ARTES IMFOCULTA
NOGALES, SONORA

FRONTERA DE TODOS

ACTA DE CIERRE DE LEVANTAMIENTO DE INVENTARIO FÍSICO

En la ciudad de Nogales, Sonora siendo las 15:00 horas del día del 05 de junio del 2026, encontrándose reunidos en la oficinas del Instituto Municipal de Fomento a la Cultura y las Artes de Nogales, (IMFOCULTA), ubicado en Adolfo Ruiz Cortinez No. 1537, Colonia Altamira C.P. 84047 de esta ciudad, el Lic. Nadir Altair Del Cid González, Director General de IMFOCULTA, el M.A.N.I, Juan Epifanio Hernández Pérez Sub director Administrativo de IMFOCULTA Y la L.C. Nohelia Araujo Manríquez Comisario Público de IMFOCULTA, para hacer constar los siguiente:

----------**ANTECEDENTES** ----------

1.- El día 03 de junio de 2025 se dio inicio al levantamiento físico de inventario de bienes muebles del Instituto Municipal de Fomento a la Cultura y las Artes de Nogales, (IMFOCULTA). ----------

2.-Se realizaron las inspecciones y conteo físico de los bienes ubicados en las distintas Unidades Administrativas que conforman IMFOCULTA y bajo las cuales se encuentran en resguardo de los bienes.

3.- Se realizo la inspección visual de los activos y se emitieron los criterios sobre los estados de conservación y de funcionamiento los cuales se basan y fundamenta en la inspección visual y en la información suministrada durante el acompañamiento en el inventario. Así mismo se solicitaron dictámenes de los bienes que resultaron de presunta no utilidad u obsolescencia para su posible desincorporación. ----------

4.- se actualizaron los resguardos correspondientes ----------

----------**HECHOS** ----------

1.- Se realizo el comparativo verificando entre existencia física y los reportes generados por la Dirección Administrativa de IMFOCULTA. ----------

2.- El inventario físico se realizó sobre la totalidad de los bienes.

Previa lectura de la presente acta y no habiendo más hechos más hechos que asentar, se da por concluida la presente acta a las 15:10 horas de su inicio y firmado para constancia al margen y al calce, los que ellos intervinieron. ----------

FIRMAN

Lic. Nadir Altair Del Cid González
Director General de IMFCULTA

L.C. Nohelia Araujo Manríquez
Comisario Publico de IMFOCULTA

M.A.N.I Juan Epifanio Hernández Pérez
Subadministrador de IMFOCULTA

INSTITUTO MUNICIPAL
DE FOMENTO A LA
CULTURA Y LAS ARTES
IMFOCULTA

NOGALES, SONORA

No	Inventario	Cuenta CONAC	Descripción	Marca	Modelo	Serie	Fecha Alta	Ubicación	Resguardante	Estado
1	5110100086-1	1241-1 - Muebles de Oficina y Estantería	SILLA				24/06/2025	CECUN	JORGE JUVENAL ARREOLA GAMEZ	BUENAS CONDICIONES
2	5110100086-2	1241-1 - Muebles de Oficina y Estantería	SILLA				06/08/2026	CECUN	JORGE JUVENAL ARREOLA GAMEZ	BUENAS CONDICIONES
3	5110100086-3	1241-1 - Muebles de Oficina y Estantería	SILLA				06/11/2026	CECUN	JORGE JUVENAL ARREOLA GAMEZ	BUENAS CONDICIONES
4	5110100088-1	1241-1 - Muebles de Oficina y Estantería	SILLÓN				20/08/2025	CECUN	JORGE JUVENAL ARREOLA GAMEZ	BUENAS CONDICIONES
5	5110100088-2	1241-1 - Muebles de Oficina y Estantería	SILLÓN				20/08/2025	CECUN	JORGE JUVENAL ARREOLA GAMEZ	BUENAS CONDICIONES
6	5110100088-3	1241-1 - Muebles de Oficina y Estantería	SILLÓN				20/08/2025	CECUN	JORGE JUVENAL ARREOLA GAMEZ	BUENAS CONDICIONES
7	5110100088-4	1241-1 - Muebles de Oficina y Estantería	SILLÓN				20/08/2025			
8	5110100096-1	1241-1 - Muebles de Oficina y Estantería	VENTILADOR	VENTILADOR	MYAIR	3328	07/01/2019	FARO	LIZEIDY SARAHI BARRERA ACOSTA	BUENAS CONDICIONES
9	5110100097-1	1241-1 - Muebles de Oficina y Estantería	CALEFACTOR CERAMICO	LASKO	CT32955M	CT32955M	18/12/2019			
10	5110100098-1	1241-1 - Muebles de Oficina y Estantería	MARCOS	SIN MARCA	SIN MODELO	SIN NUMERO DE SERIE	31/03/2021	ARCHIVO HISTORICO	JONATHAN EDUARDO VERDUGO ROMERO	BUENAS CONDICIONES
11	5110100099-1	1241-1 - Muebles de Oficina y Estantería	VENTILADOR INDUSTRIAL	SIN MARCA	SIN MODELO	SIN SERIE	01/07/2019	DESPAHCO IMFOCULTA	CARLOS IVAN GARCIA BENITEZ	BUENAS CONDICIONES
12	5110100099-2	1241-1 - Muebles de Oficina y Estantería	VENTILADOR INDUSTRIAL	SIN MARCA	SIN MODELO	SIN SERIE	01/07/2019	DESPAHCO IMFOCULTA	CARLOS IVAN GARCIA BENITEZ	BUENAS CONDICIONES
13	5110100100-1	1241-1 - Muebles de Oficina y Estantería	VENTILADO DE PISO	SIN MARCA	SIN MODELO	SIN SERIE	07/01/2019	DESPAHCO IMFOCULTA	CARLOS IVAN GARCIA BENITEZ	BUENAS CONDICIONES
14	5110100102-1	1241-1 - Muebles de Oficina y Estantería	IMPRESORA DESK JET	HP DESK JET	2515		07/07/2025	DESPAHCO IMFOCULTA	CARLOS IVAN GARCIA BENITEZ	BUENAS CONDICIONES
15	5110100103-1	1241-1 - Muebles de Oficina y Estantería	SILLA DE TRABAJO				07/07/2025			
16	5110100103-2	1241-1 - Muebles de Oficina y Estantería	SILLA DE TRABAJO				07/07/2025			
17	5120100014-1	1241-2 - Muebles, Excepto de Oficina y Estantería	SILLA PLEGABLE							
18	5120100015-1	1241-2 - Muebles, Excepto de Oficina y Estantería	MESA				05/10/2022	CECUN	JORGE JUVENAL ARREOLA GAMEZ	BUENAS CONDICIONES
19	5120100015-2	1241-2 - Muebles, Excepto de Oficina y Estantería	MESA				05/10/2022	CECUN	JORGE JUVENAL ARREOLA GAMEZ	BUENAS CONDICIONES
20	5120100015-3	1241-2 - Muebles, Excepto de Oficina y Estantería	MESA				05/10/2022	CECUN	JORGE JUVENAL ARREOLA GAMEZ	BUENAS CONDICIONES
21	5120100015-4	1241-2 - Muebles, Excepto de Oficina y Estantería	MESA				05/10/2022	CECUN	JORGE JUVENAL ARREOLA GAMEZ	BUENAS CONDICIONES
22	5120100015-5	1241-2 - Muebles, Excepto de Oficina y Estantería	MESA				05/10/2022	CECUN	JORGE JUVENAL ARREOLA GAMEZ	BUENAS CONDICIONES
23	5120100016-1	1241-2 - Muebles, Excepto de Oficina y Estantería	BUTACAS	BUTACA MILAN	MILAN AUDITORIO	F1-1-18	18/04/2023	CECUN	JORGE JUVENAL ARREOLA GAMEZ	BUENAS CONDICIONES
24	5120100016-10	1241-2 - Muebles, Excepto de Oficina y Estantería	BUTACAS	BUTACA MILAN	MILAN AUDITORIO	F1-10-18	18/04/2023	CECUN	JORGE JUVENAL ARREOLA GAMEZ	BUENAS CONDICIONES
25	5120100016-11	1241-2 - Muebles, Excepto de Oficina y Estantería	BUTACAS	BUTACA MILAN	MILAN AUDITORIO	F1-11-18	18/04/2023	CECUN	JORGE JUVENAL ARREOLA GAMEZ	BUENAS CONDICIONES
26	5120100016-12	1241-2 - Muebles, Excepto de Oficina y Estantería	BUTACAS	BUTACA MILAN	MILAN AUDITORIO	F1-12-18	18/04/2023	CECUN	JORGE JUVENAL ARREOLA GAMEZ	BUENAS CONDICIONES
27	5120100016-13	1241-2 - Muebles, Excepto de Oficina y Estantería	BUTACAS	BUTACA MILAN	MILAN AUDITORIO	F1-13-18	18/04/2023	CECUN	JORGE JUVENAL ARREOLA GAMEZ	BUENAS CONDICIONES
28	5120100016-14	1241-2 - Muebles, Excepto de Oficina y Estantería	BUTACAS	BUTACA MILAN	MILAN AUDITORIO	F1-14-18	18/04/2023	CECUN	JORGE JUVENAL ARREOLA GAMEZ	BUENAS CONDICIONES
29	5120100016-15	1241-2 - Muebles, Excepto de Oficina y Estantería	BUTACAS	BUTACA MILAN	MILAN AUDITORIO	F1-15-18	18/04/2023	CECUN	JORGE JUVENAL ARREOLA GAMEZ	BUENAS CONDICIONES
30	5120100016-16	1241-2 - Muebles, Excepto de Oficina y Estantería	BUTACAS	BUTACA MILAN	MILAN AUDITORIO	F1-16-18	18/04/2023	CECUN	JORGE JUVENAL ARREOLA GAMEZ	BUENAS CONDICIONES
31	5120100016-17	1241-2 - Muebles, Excepto de Oficina y Estantería	BUTACAS	BUTACA MILAN	MILAN AUDITORIO	F1-17-18	18/04/2023	CECUN	JORGE JUVENAL ARREOLA GAMEZ	BUENAS CONDICIONES
32	5120100016-18	1241-2 - Muebles, Excepto de Oficina y Estantería	BUTACAS	BUTACA MILAN	MILAN AUDITORIO	F1-18-18	18/04/2023	CECUN	JORGE JUVENAL ARREOLA GAMEZ	BUENAS CONDICIONES
33	5120100016-19	1241-2 - Muebles, Excepto de Oficina y Estantería	BUTACAS	BUTACA MILAN	MILAN AUDITORIO	F2-1-20	18/04/2023	CECUN	JORGE JUVENAL ARREOLA GAMEZ	BUENAS CONDICIONES
34	5120100016-2	1241-2 - Muebles, Excepto de Oficina y Estantería	BUTACAS	BUTACA MILAN	MILAN AUDITORIO	F1-2-18	18/04/2023	CECUN	JORGE JUVENAL ARREOLA GAMEZ	BUENAS CONDICIONES
35	5120100016-20	1241-2 - Muebles, Excepto de Oficina y Estantería	BUTACAS	BUTACA MILAN	MILAN AUDITORIO	F2-2-20	18/04/2023	CECUN	JORGE JUVENAL ARREOLA GAMEZ	BUENAS CONDICIONES
36	5120100016-21	1241-2 - Muebles, Excepto de Oficina y Estantería	BUTACAS	BUTACA MILAN	MILAN AUDITORIO	F2-3-20	18/04/2023	CECUN	JORGE JUVENAL ARREOLA GAMEZ	BUENAS CONDICIONES
37	5120100016-22	1241-2 - Muebles, Excepto de Oficina y Estantería	BUTACAS	BUTACA MILAN	MILAN AUDITORIO	F2-4-20	18/04/2023	CECUN	JORGE JUVENAL ARREOLA GAMEZ	BUENAS CONDICIONES
38	5120100016-23	1241-2 - Muebles, Excepto de Oficina y Estantería	BUTACAS	BUTACA MILAN	MILAN AUDITORIO	F2-5-20	18/04/2023	CECUN	JORGE JUVENAL ARREOLA GAMEZ	BUENAS CONDICIONES
39	5120100016-24	1241-2 - Muebles, Excepto de Oficina y Estantería	BUTACAS	BUTACA MILAN	MILAN AUDITORIO	F2-6-20	18/04/2023	CECUN	JORGE JUVENAL ARREOLA GAMEZ	BUENAS CONDICIONES
40	5120100016-25	1241-2 - Muebles, Excepto de Oficina y Estantería	BUTACAS	BUTACA MILAN	MILAN AUDITORIO	F2-7-20	18/04/2023	CECUN	JORGE JUVENAL ARREOLA GAMEZ	BUENAS CONDICIONES
41	5120100016-26	1241-2 - Muebles, Excepto de Oficina y Estantería	BUTACAS	BUTACA MILAN	MILAN AUDITORIO	F2-8-20	18/04/2023	CECUN	JORGE JUVENAL ARREOLA GAMEZ	BUENAS CONDICIONES
42	5120100016-27	1241-2 - Muebles, Excepto de Oficina y Estantería	BUTACAS	BUTACA MILAN	MILAN AUDITORIO	F2-9-20	18/04/2023	CECUN	JORGE JUVENAL ARREOLA GAMEZ	BUENAS CONDICIONES
43	5120100016-28	1241-2 - Muebles, Excepto de Oficina y Estantería	BUTACAS	BUTACA MILAN	MILAN AUDITORIO	F2-10-20	18/04/2023	CECUN	JORGE JUVENAL ARREOLA GAMEZ	BUENAS CONDICIONES
44	5120100016-29	1241-2 - Muebles, Excepto de Oficina y Estantería	BUTACAS	BUTACA MILAN	MILAN AUDITORIO	F2-11-20	18/04/2023	CECUN	JORGE JUVENAL ARREOLA GAMEZ	BUENAS CONDICIONES
45	5120100016-3	1241-2 - Muebles, Excepto de Oficina y Estantería	BUTACAS	BUTACA MILAN	MILAN AUDITORIO	F1-3-18	18/04/2023	CECUN	JORGE JUVENAL ARREOLA GAMEZ	BUENAS CONDICIONES
46	5120100016-30	1241-2 - Muebles, Excepto de Oficina y Estantería	BUTACAS	BUTACA MILAN	MILAN AUDITORIO	F2-12-20	18/04/2023	CECUN	JORGE JUVENAL ARREOLA GAMEZ	BUENAS CONDICIONES
47	5120100016-31	1241-2 - Muebles, Excepto de Oficina y Estantería	BUTACAS	BUTACA MILAN	MILAN AUDITORIO	F2-13-20	18/04/2023	CECUN	JORGE JUVENAL ARREOLA GAMEZ	BUENAS CONDICIONES
48	5120100016-32	1241-2 - Muebles, Excepto de Oficina y Estantería	BUTACAS	BUTACA MILAN	MILAN AUDITORIO	F2-14-20	18/04/2023	CECUN	JORGE JUVENAL ARREOLA GAMEZ	BUENAS CONDICIONES
49	5120100016-33	1241-2 - Muebles, Excepto de Oficina y Estantería	BUTACAS	BUTACA MILAN	MILAN AUDITORIO	F2-15-20	18/04/2023	CECUN	JORGE JUVENAL ARREOLA GAMEZ	BUENAS CONDICIONES
50	5120100016-34	1241-2 - Muebles, Excepto de Oficina y Estantería	BUTACAS	BUTACA MILAN	MILAN AUDITORIO	F2-16-20	18/04/2023	CECUN	JORGE JUVENAL ARREOLA GAMEZ	BUENAS CONDICIONES
51	5120100016-35	1241-2 - Muebles, Excepto de Oficina y Estantería	BUTACAS	BUTACA MILAN	MILAN AUDITORIO	F2-17-20	30/03/2022	CECUN	JORGE JUVENAL ARREOLA GAMEZ	BUENAS CONDICIONES
52	5120100016-36	1241-2 - Muebles, Excepto de Oficina y Estantería	BUTACAS	BUTACA MILAN	MILAN AUDITORIO	F1-18-20	30/03/2022	CECUN	JORGE JUVENAL ARREOLA GAMEZ	BUENAS CONDICIONES
53	5120100016-37	1241-2 - Muebles, Excepto de Oficina y Estantería	BUTACAS	BUTACA MILAN	MILAN AUDITORIO	F2-19-20	30/03/2022	CECUN	JORGE JUVENAL ARREOLA GAMEZ	BUENAS CONDICIONES
54	5120100016-38	1241-2 - Muebles, Excepto de Oficina y Estantería	BUTACAS	BUTACA MILAN	MILAN AUDITORI	F2-20-20	30/03/2022	CECUN	JORGE JUVENAL ARREOLA GAMEZ	BUENAS CONDICIONES
55	5120100016-39	1241-2 - Muebles, Excepto de Oficina y Estantería	BUTACAS	BUTACA MILAN	MILAN AUDITORIO	F1-4-18	18/04/2023	CECUN	JORGE JUVENAL ARREOLA GAMEZ	BUENAS CONDICIONES
56	5120100016-4	1241-2 - Muebles, Excepto de Oficina y Estantería	BUTACAS	BUTACA MILAN	MILAN AUDITORIO	F3-2-20	30/03/2022	CECUN	JORGE JUVENAL ARREOLA GAMEZ	BUENAS CONDICIONES

57	5120100016-40	1241-2 - Muebles, Excepto de Oficina y Estantería	BUTACAS	BUTACA MILAN	MILAN AUDITORIO	F3-3-20	30/03/2022	CECUN	JORGE JUVENAL ARREOLA GAMEZ	BUENAS CONDICIONES
58	5120100016-41	1241-2 - Muebles, Excepto de Oficina y Estantería	BUTACAS	BUTACA MILAN	MILAN AUDITORI	F3-4-20	30/03/2022	CECUN	JORGE JUVENAL ARREOLA GAMEZ	BUENAS CONDICIONES
59	5120100016-42	1241-2 - Muebles, Excepto de Oficina y Estantería	BUTACAS	BUTACA MILAN	MILAN AUDITORIO	F3-5-20	30/03/2022	CECUN	JORGE JUVENAL ARREOLA GAMEZ	BUENAS CONDICIONES
60	5120100016-43	1241-2 - Muebles, Excepto de Oficina y Estantería	BUTACAS	BUTACA MILAN	MILAN AUDITORIO	F3-6-20	30/03/2022	CECUN	JORGE JUVENAL ARREOLA GAMEZ	BUENAS CONDICIONES
61	5120100016-44	1241-2 - Muebles, Excepto de Oficina y Estantería	BUTACAS	BUTACA MILAN	MILAN AUDITORIO	F3-7-20	30/03/2022	CECUN	JORGE JUVENAL ARREOLA GAMEZ	BUENAS CONDICIONES
62	5120100016-45	1241-2 - Muebles, Excepto de Oficina y Estantería	BUTACAS	BUTACA MILAN	MILAN AUDITORIO	F3-8-20	30/03/2022	CECUN	JORGE JUVENAL ARREOLA GAMEZ	BUENAS CONDICIONES
63	5120100016-46	1241-2 - Muebles, Excepto de Oficina y Estantería	BUTACAS	BUTACA MILAN	MILAN AUDITORIO	F3-9-20	30/03/2022	CECUN	JORGE JUVENAL ARREOLA GAMEZ	BUENAS CONDICIONES
64	5120100016-47	1241-2 - Muebles, Excepto de Oficina y Estantería	BUTACAS	BUTACA MILAN	MILAN AUDITORIO	F3-10-20	30/03/2022	CECUN	JORGE JUVENAL ARREOLA GAMEZ	BUENAS CONDICIONES
65	5120100016-48	1241-2 - Muebles, Excepto de Oficina y Estantería	BUTACAS	BUTACA MILAN	MILAN AUDITORIO	F3-11-20	30/03/2022	CECUN	JORGE JUVENAL ARREOLA GAMEZ	BUENAS CONDICIONES
66	5120100016-49	1241-2 - Muebles, Excepto de Oficina y Estantería	BUTACAS	BUTACA MILAN	MILAN AUDITORIO	F1-5-18	18/04/2023	CECUN	JORGE JUVENAL ARREOLA GAMEZ	BUENAS CONDICIONES
67	5120100016-5	1241-2 - Muebles, Excepto de Oficina y Estantería	BUTACAS	BUTACA MILAN	MILAN AUDITORIO	F3-12-20	30/03/2022	CECUN	JORGE JUVENAL ARREOLA GAMEZ	BUENAS CONDICIONES
68	5120100016-50	1241-2 - Muebles, Excepto de Oficina y Estantería	BUTACAS	BUTACA MILAN	MILAN AUDITORIO	F3-13-20	30/03/2022	CECUN	JORGE JUVENAL ARREOLA GAMEZ	BUENAS CONDICIONES
69	5120100016-51	1241-2 - Muebles, Excepto de Oficina y Estantería	BUTACAS	BUTACA MILAN	MILAN AUDITORIO	F3-14-20	30/03/2022	CECUN	JORGE JUVENAL ARREOLA GAMEZ	BUENAS CONDICIONES
70	5120100016-52	1241-2 - Muebles, Excepto de Oficina y Estantería	BUTACAS	BUTACA MILAN	MILAN AUDITORIO	F3-15-20	30/03/2022	CECUN	JORGE JUVENAL ARREOLA GAMEZ	BUENAS CONDICIONES
71	5120100016-53	1241-2 - Muebles, Excepto de Oficina y Estantería	BUTACAS	BUTACA MILAN	MILAN AUDITORIO	F3-16-20	30/03/2022	CECUN	JORGE JUVENAL ARREOLA GAMEZ	BUENAS CONDICIONES
72	5120100016-54	1241-2 - Muebles, Excepto de Oficina y Estantería	BUTACAS	BUTACA MILAN	MILAN AUDITORIO	F3-17-20	30/03/2022	CECUN	JORGE JUVENAL ARREOLA GAMEZ	BUENAS CONDICIONES
73	5120100016-55	1241-2 - Muebles, Excepto de Oficina y Estantería	BUTACAS	BUTACA MILAN	MILAN AUDITORIO	F3-18-20	30/03/2022	CECUN	JORGE JUVENAL ARREOLA GAMEZ	BUENAS CONDICIONES
74	5120100016-56	1241-2 - Muebles, Excepto de Oficina y Estantería	BUTACAS	BUTACA MILAN	MILAN AUDITORIO	F3-19-20	30/03/2022	CECUN	JORGE JUVENAL ARREOLA GAMEZ	BUENAS CONDICIONES
75	5120100016-57	1241-2 - Muebles, Excepto de Oficina y Estantería	BUTACAS	BUTACA MILAN	MILAN AUDITORIO	F3-20-20	30/03/2022	CECUN	JORGE JUVENAL ARREOLA GAMEZ	BUENAS CONDICIONES
76	5120100016-58	1241-2 - Muebles, Excepto de Oficina y Estantería	BUTACAS	BUTACA MILAN PREMIERE	MILAN AUDITORIO	F4-1-24	18/05/2022	CECUN	JORGE JUVENAL ARREOLA GAMEZ	BUENAS CONDICIONES
77	5120100016-59	1241-2 - Muebles, Excepto de Oficina y Estantería	BUTACAS	BUTACA MILAN	MILAN AUDITORIO	F1-6-18	18/04/2023	CECUN	JORGE JUVENAL ARREOLA GAMEZ	BUENAS CONDICIONES
78	5120100016-6	1241-2 - Muebles, Excepto de Oficina y Estantería	BUTACAS	BUTACA MILAN PREMIERE	MILAN AUDITORIO	F4-2-24	18/05/2022	CECUN	JORGE JUVENAL ARREOLA GAMEZ	BUENAS CONDICIONES
79	5120100016-60	1241-2 - Muebles, Excepto de Oficina y Estantería	BUTACAS	BUTACA MILAN PREMIERE	MILAN AUDITORIO	F4-3-24	18/05/2022	CECUN	JORGE JUVENAL ARREOLA GAMEZ	BUENAS CONDICIONES
80	5120100016-61	1241-2 - Muebles, Excepto de Oficina y Estantería	BUTACAS	BUTACA MILAN PREMIERE	MILAN AUDITORIO	F4-4-24	18/05/2022	CECUN	JORGE JUVENAL ARREOLA GAMEZ	BUENAS CONDICIONES
81	5120100016-62	1241-2 - Muebles, Excepto de Oficina y Estantería	BUTACAS	BUTACA MILAN PREMIERE	MILAN AUDITORIO	F4-5-24	18/05/2022	CECUN	JORGE JUVENAL ARREOLA GAMEZ	BUENAS CONDICIONES
82	5120100016-63	1241-2 - Muebles, Excepto de Oficina y Estantería	BUTACAS	BUTACA MILAN PREMIERE	MILAN AUDITORIO	F4-6-24	18/05/2022	CECUN	JORGE JUVENAL ARREOLA GAMEZ	BUENAS CONDICIONES
83	5120100016-64	1241-2 - Muebles, Excepto de Oficina y Estantería	BUTACAS	BUTACA MILAN PREMIERE	MILAN AUDITORIO	F4-7-24	18/05/2022	CECUN	JORGE JUVENAL ARREOLA GAMEZ	BUENAS CONDICIONES
84	5120100016-65	1241-2 - Muebles, Excepto de Oficina y Estantería	BUTACAS	BUTACA MILAN PREMIERE	MILAN AUDITORIO	F4-9-24	18/05/2022	CECUN	JORGE JUVENAL ARREOLA GAMEZ	BUENAS CONDICIONES
85	5120100016-66	1241-2 - Muebles, Excepto de Oficina y Estantería	BUTACAS	BUTACA MILAN PREMIERE	MILAN AUDITORIO	F4-10-24	18/05/2022	CECUN	JORGE JUVENAL ARREOLA GAMEZ	BUENAS CONDICIONES
86	5120100016-67	1241-2 - Muebles, Excepto de Oficina y Estantería	BUTACAS	BUTACA MILAN PREMIERE	MILAN AUDITORIO	F4-11-24	18/05/2022	CECUN	JORGE JUVENAL ARREOLA GAMEZ	BUENAS CONDICIONES
87	5120100016-68	1241-2 - Muebles, Excepto de Oficina y Estantería	BUTACAS	BUTACA MILAN	MILAN AUDITORIO	F1-7-18	18/04/2023	CECUN	JORGE JUVENAL ARREOLA GAMEZ	BUENAS CONDICIONES
88	5120100016-69	1241-2 - Muebles, Excepto de Oficina y Estantería	BUTACAS	BUTACA MILAN PREMIERE	MILAN AUDITORIO	F4-12-24	18/05/2022	CECUN	JORGE JUVENAL ARREOLA GAMEZ	BUENAS CONDICIONES
89	5120100016-7	1241-2 - Muebles, Excepto de Oficina y Estantería	BUTACAS	BUTACA MILAN PREMIERE	MILAN AUDITORIO	F4-13-24	18/05/2022	CECUN	JORGE JUVENAL ARREOLA GAMEZ	BUENAS CONDICIONES
90	5120100016-70	1241-2 - Muebles, Excepto de Oficina y Estantería	BUTACAS	BUTACA MILAN PREMIERE	MILAN AUDITORIO	F4-14-24	18/05/2022	CECUN	JORGE JUVENAL ARREOLA GAMEZ	BUENAS CONDICIONES
91	5120100016-71	1241-2 - Muebles, Excepto de Oficina y Estantería	BUTACAS	BUTACA MILAN PREMIERE	MILAN AUDITORIO	F4-15-24	18/05/2022	CECUN	JORGE JUVENAL ARREOLA GAMEZ	BUENAS CONDICIONES
92	5120100016-72	1241-2 - Muebles, Excepto de Oficina y Estantería	BUTACAS	BUTACA MILAN PREMIERE	MILAN AUDITORIO	F4-16-24	18/05/2022	CECUN	JORGE JUVENAL ARREOLA GAMEZ	BUENAS CONDICIONES
93	5120100016-73	1241-2 - Muebles, Excepto de Oficina y Estantería	BUTACAS	BUTACA MILAN PREMIERE	MILAN AUDITORIO	F4-17-24	18/05/2022	CECUN	JORGE JUVENAL ARREOLA GAMEZ	BUENAS CONDICIONES
94	5120100016-74	1241-2 - Muebles, Excepto de Oficina y Estantería	BUTACAS	BUTACAS MILAN PREMIERE	MILAN AUDITORIO	F4-18-24	18/05/2022	CECUN	JORGE JUVENAL ARREOLA GAMEZ	BUENAS CONDICIONES
95	5120100016-75	1241-2 - Muebles, Excepto de Oficina y Estantería	BUTACAS	BUTACA MILAN PREMIERE	MILAN AUDITORIO	F4-19-24	18/05/2022	CECUN	JORGE JUVENAL ARREOLA GAMEZ	BUENAS CONDICIONES
96	5120100016-76	1241-2 - Muebles, Excepto de Oficina y Estantería	BUTACAS	BUTACA MILAN PREMIERE	MILAN AUDITORIO	F4-20-24	18/05/2022	CECUN	JORGE JUVENAL ARREOLA GAMEZ	BUENAS CONDICIONES
97	5120100016-77	1241-2 - Muebles, Excepto de Oficina y Estantería	BUTACAS	BUTACA MILAN PREMIERE	MILAN AUDITORIO	F4-21-24	18/05/2022	CECUN	JORGE JUVENAL ARREOLA GAMEZ	BUENAS CONDICIONES
98	5120100016-78	1241-2 - Muebles, Excepto de Oficina y Estantería	BUTACAS	BUTACA MILAN	MILAN AUDITORIO	F1-8-18	18/04/2023	CECUN	JORGE JUVENAL ARREOLA GAMEZ	BUENAS CONDICIONES
99	5120100016-79	1241-2 - Muebles, Excepto de Oficina y Estantería	BUTACAS	BUTACA MILAN PREMIERE	MILAN AUDITORIO	F4-22-24	18/05/2022	CECUN	JORGE JUVENAL ARREOLA GAMEZ	BUENAS CONDICIONES
100	5120100016-8	1241-2 - Muebles, Excepto de Oficina y Estantería	BUTACAS	BUTACA MILAN PREMIERE	MILAN AUDITORIO	F4-23-24	18/05/2022	CECUN	JORGE JUVENAL ARREOLA GAMEZ	BUENAS CONDICIONES
101	5120100016-80	1241-2 - Muebles, Excepto de Oficina y Estantería	BUTACAS	BUTACA MILAN PREMIERE	MILAN AUDITORIO	F4-24-24	18/05/2022	CECUN	JORGE JUVENAL ARREOLA GAMEZ	BUENAS CONDICIONES
102	5120100016-81	1241-2 - Muebles, Excepto de Oficina y Estantería	BUTACAS	BUTACA MILAN	MILAN AUDITORIO	F1-9-18	18/04/2023	CECUN	JORGE JUVENAL ARREOLA GAMEZ	BUENAS CONDICIONES
103	5120100016-82	1241-2 - Muebles, Excepto de Oficina y Estantería	BUTACAS	BUTACA MILAN	MILAN AUDITORIO	F1-9-19	19/04/2023	CECUN	JORGE JUVENAL ARREOLA GAMEZ	BUENAS CONDICIONES
104	5120100016-9	1241-2 - Muebles, Excepto de Oficina y Estantería	BUTACAS	BUTACA MILAN	MILAN AUDITORIO	F1-9-20	20/04/2023	CECUN	JORGE JUVENAL ARREOLA GAMEZ	BUENAS CONDICIONES
105	5120100017-1	1241-1 Partida genérica: 511 - Muebles de Oficina y Estantería	SOPORTE CON RUEDAS PARA TELEVISION				31/12/2022			
106	5120100018-1	1241-1 Partida genérica: 511 - Muebles de Oficina y Estantería	PODEUM				10/05/2023			
107	5120100019-1	1241-1 Partida genérica: 511 - Muebles de Oficina y Estantería	MAQUINA PALOMITAS				2105/2025			
108	5120100020-1	1241-1 Partida genérica: 511 - Muebles de Oficina y Estantería	CARRO PARA PALOMERA				2105/2026			
109	5150100030-1	515 - Equipo de Cómputo y de Tecnologías de la Información	EQUIPO MULTIMEDIA (CD-ROM, TARJETA DE	YAMAHA	DXR12	DESCONOCIDA	23/07/2015	DESPAHCO IMFOCULTA	CARLOS IVAN GARCIA BENITEZ	BUENAS CONDICIONES
110	5150100030-10	515 - Equipo de Cómputo y de Tecnologías de la Información	EQUIPO MULTIMEDIA (CD-ROM, TARJETA DE SONIDO Y BOCINAS)	DELL	INSPIRON		13/07/2015	DESPAHCO IMFOCULTA	CARLOS IVAN GARCIA BENITEZ	BUENAS CONDICIONES

111	5150100030-2	515 - Equipo de Cómputo y de Tecnologías de la Información	EQUIPO MULTIMEDIA (CD-ROM, TARJETA DE SONIDO Y BOCINAS)	YAMAHA	DRX12	DESCONOCIDA	16/09/2021	DESPAHCO IMFOCULTA	CARLOS IVAN GARCIA BENITEZ	BUENAS CONDICIONES
112	5150100030-3	515 - Equipo de Cómputo y de Tecnologías de la Información	EQUIPO MULTIMEDIA (CD-ROM, TARJETA DE SONIDO Y BOCINAS)	BEHRINGER	SX2442FX	DESCONOCIDA	23/07/2015	DESPAHCO IMFOCULTA	ROBERTO ASPGREN DURAN	BUENAS CONDICIONES
113	5150100030-4	515 - Equipo de Cómputo y de Tecnologías de la Información	EQUIPO MULTIMEDIA (CD-ROM, TARJETA DE SONIDO Y BOCINAS)	DESCONOCIDA	DESCONOCIDO	DESCONOCIDA	23/07/2015	DESPAHCO IMFOCULTA	CARLOS IVAN GARCIA BENITEZ	BUENAS CONDICIONES
114	5150100030-5	1241-1 Partida genérica: 511 - Muebles de Oficina y Estantería	EQUIPO MULTIMEDIA (CD-ROM, TARJETA DE	WALL MOUNT			23/07/2015	DESPAHCO IMFOCULTA	CARLOS IVAN GARCIA BENITEZ	BUENAS CONDICIONES
115	5150100030-6	1241-1 Partida genérica: 511 - Muebles de Oficina y Estantería	EQUIPO MULTIMEDIA (CD-ROM, TARJETA DE SONIDO Y BOCINAS)				23/07/2015	DESPAHCO IMFOCULTA	CARLOS IVAN GARCIA BENITEZ	BUENAS CONDICIONES
116	5150100030-7	1241-1 Partida genérica: 511 - Muebles de Oficina y Estantería	EQUIPO MULTIMEDIA (CD-ROM, TARJETA DE SONIDO Y BOCINAS)				23/07/2015	DESPAHCO IMFOCULTA	CARLOS IVAN GARCIA BENITEZ	BUENAS CONDICIONES
117	5150100030-8	1241-1 Partida genérica: 511 - Muebles de Oficina y Estantería	EQUIPO MULTIMEDIA (CD-ROM, TARJETA DE SONIDO Y BOCINAS)	BEHRINGER	F1320D	F1501909AA9	23/07/2015	CECUN	ROBERTO ASPGREN DURAN	BUENAS CONDICIONES
118	5150100030-9	1241-1 Partida genérica: 511 - Muebles de Oficina y Estantería	EQUIPO MULTIMEDIA (CD-ROM, TARJETA DE SONIDO Y BOCINAS)	BEHRINGER	F1320D	S1403050AA9	23/07/2015	CEUN	ROBERTO ASPGREN DURAN	BUENAS CONDICIONES
119	5150100128-1	1241-3 - Equipo de Cómputo y de Tecnologías de la Información	COMPUTADORAS							
120	5150100128-10	1241-1 Partida genérica: 511 - Muebles de Oficina y Estantería	COMPUTADORAS	LENOVO THINKCENTRE	YJ01HFP0	YJ01HFP0	01/12/2023	BIBLOTECA PUBLICA	MELVA ADRIANA MALDONADO ARRIOLA	BUENAS CONDICIONES
121	5150100128-11	1241-1 Partida genérica: 511 - Muebles de Oficina y Estantería	COMPUTADORAS	SAMSUNG	C24F390FHL	0ACKHCNWB01 542K	01/12/2023	BIBLOTECA PUBLICA	MARIA AMELIDA CORTEZ MEDINA	BUENAS CONDICIONES
122	5150100128-12	1241-1 Partida genérica: 511 - Muebles de Oficina y Estantería	COMPUTADORAS	LENOVO THINKCENTRE	12LM000FLS	YJ01HEH8	01/12/2023	BIBLOTECA PUBLICA	MARIA AMELIDA CORTEZ MEDINA	BUENAS CONDICIONES
123	5150100128-13	1241-1 Partida genérica: 511 - Muebles de Oficina y Estantería	COMPUTADORAS	SAMSUNG	C24F390FHL	0ACKHCNWB00 867Y	01/12/2023	BIBLOTECA PUBLICA	MARIA AMELIDA CORTEZ MEDINA	BUENAS CONDICIONES
124	5150100128-14	1241-1 Partida genérica: 511 - Muebles de Oficina y Estantería	COMPUTADORAS	LENOVO THINKCENTRE	12LM000FLS	YJ01HF3D	01/12/2023	BIBLOTECA PUBLICA	MARIA AMELIDA CORTEZ MEDINA	BUENAS CONDICIONES
125	5150100128-15	1241-1 Partida genérica: 511 - Muebles de Oficina y Estantería	COMPUTADORAS	SAMSUNG	C24F390FHL	0ACKHCNWB00 891F	01/12/2023	BIBLOTECA PUBLICA	MARIA AMELIDA CORTEZ MEDINA	BUENAS CONDICIONES
126	5150100128-16	1241-1 Partida genérica: 511 - Muebles de Oficina y Estantería	COMPUTADORAS	LENOVO THINKCENTRE	12LM000FLS	YJ01HFG4	01/12/2023	BIBLOTECA PUBLICA	MARIA AMELIDA CORTEZ MEDINA	BUENAS CONDICIONES
127	5150100128-17	1241-1 Partida genérica: 511 - Muebles de Oficina y Estantería	COMPUTADORAS	SAMSUNG	C24F390FHL	0ACKHCNWB00 905Z	01/12/2023	BIBLOTECA PUBLICA	MARIA AMELIDA CORTEZ MEDINA	BUENAS CONDICIONES
128	5150100128-18	1241-1 Partida genérica: 511 - Muebles de Oficina y Estantería	COMPUTADORAS	LENOVO THINKCENTRE	12LM000FLS	YJ01HFKF	01/12/2023	BIBLOTECA PUBLICA	MARIA AMELIDA CORTEZ MEDINA	BUENAS CONDICIONES
129	5150100128-19	1241-1 Partida genérica: 511 - Muebles de Oficina y Estantería	COMPUTADORAS	SAMSUNG	C24F390FHL	0ACKHCNWB01	01/12/2023	BIBLOTECA PUBLICA	MARIA AMELIDA CORTEZ MEDINA	BUENAS CONDICIONES
130	5150100128-2	1241-1 Partida genérica: 511 - Muebles de Oficina y Estantería	COMPUTADORAS	LENOVO THINKCENTRE	12LM000FLS	YJ01HFCZ	01/12/2023	BIBLOTECA PUBLICA	MARIA AMELIDA CORTEZ MEDINA	BUENAS CONDICIONES
131	5150100128-20	1241-1 Partida genérica: 511 - Muebles de Oficina y Estantería	COMPUTADORAS	SAMSUNG	C24F390FHL	0ACKHCNWB00 866D	01/12/2023	BIBLOTECA PUBLICA	MELVA ADRIANA MALDONADO ARRIOLA	BUENAS CONDICIONES
132	5150100128-21	1241-1 Partida genérica: 511 - Muebles de Oficina y Estantería	COMPUTADORAS	SAMSUNG	C24F390FHL	0ACKHCNWB01 484Y	01/12/2023	BIBLOTECA PUBLICA	MARIA AMELIDA CORTEZ MEDINA	BUENAS CONDICIONES
133	5150100128-22	1241-1 Partida genérica: 511 - Muebles de Oficina y Estantería	COMPUTADORAS	LENOVO THINKCENTRE	12LM000FLS	YJ01HF0Q	01/12/2023	BIBLOTECA PUBLICA	MARIA AMELIDA CORTEZ MEDINA	BUENAS CONDICIONES
134	5150100128-23	1241-1 Partida genérica: 511 - Muebles de Oficina y Estantería	COMPUTADORAS	SAMSUNG	C24F390FHL	0ACKHCNWB00 892X	01/12/2023	BIBLOTECA PUBLICA	MARIA AMELIDA CORTEZ MEDINA	BUENAS CONDICIONES
135	5150100128-24	1241-1 Partida genérica: 511 - Muebles de Oficina y Estantería	COMPUTADORAS	LENOVO THINKCENTRE	12LM000FLS	YJ01HEZT	01/12/2023	BIBLOTECA PUBLICA	MARIA AMELIDA CORTEZ MEDINA	BUENAS CONDICIONES
136	5150100128-25	1241-1 Partida genérica: 511 - Muebles de Oficina y Estantería	COMPUTADORAS	SAMSUNG	C24F390FHL	0ACKHCNWB01 503B	01/12/2023	BIBLOTECA PUBLICA	MARIA AMELIDA CORTEZ MEDINA	BUENAS CONDICIONES
137	5150100128-26	1241-1 Partida genérica: 511 - Muebles de Oficina y Estantería	COMPUTADORAS	LENOVO THINKCENTRE	12LM000FLS	YJ01HEXP	01/12/2023	BIBLOTECA PUBLICA	MARIA AMELIDA CORTEZ MEDINA	BUENAS CONDICIONES
138	5150100128-27	1241-1 Partida genérica: 511 - Muebles de Oficina y Estantería	COMPUTADORAS	SAMSUNG	C24F390FHL	0ACKHCNWB00 893A	01/12/2023	BIBLOTECA PUBLICA	MARIA AMELIDA CORTEZ MEDINA	BUENAS CONDICIONES
139	5150100128-28	1241-1 Partida genérica: 511 - Muebles de Oficina y Estantería	COMPUTADORAS	LENOVO THINKCENTRE	12LM000FLS	YJ01HEBA	01/12/2023	BIBLOTECA PUBLICA	MARIA AMELIDA CORTEZ MEDINA	BUENAS CONDICIONES
140	5150100128-29	1241-1 Partida genérica: 511 - Muebles de Oficina y Estantería	COMPUTADORAS	SAMSUNG	C24F390FHL	0ACKHCNWB00 890J	01/12/2023	BIBLOTECA PUBLICA	MARIA AMELIDA CORTEZ MEDINA	BUENAS CONDICIONES
141	5150100128-3	1241-1 Partida genérica: 511 - Muebles de Oficina y Estantería	COMPUTADORAS	LENOVO THINKCENTRE	12LM000FLS	YJ01HEWN	01/12/2023	BIBLOTECA PUBLICA	MARIA AMELIDA CORTEZ MEDINA	BUENAS CONDICIONES
142	5150100128-30	1241-1 Partida genérica: 511 - Muebles de Oficina y Estantería	COMPUTADORAS	LENOVO THINKCENTRE	12LM000FLS	YJ01HF35	01/12/2023	BIBLOTECA PUBLICA	MARIA AMELIDA CORTEZ MEDINA	BUENAS CONDICIONES
143	5150100128-31	1241-1 Partida genérica: 511 - Muebles de Oficina y Estantería	COMPUTADORAS	SAMSUNG	C24F390FHL	0ACKHCNWB00 155J	01/12/2023	BIBLOTECA PUBLICA	MARIA AMELIDA CORTEZ MEDINA	BUENAS CONDICIONES
144	5150100128-32	1241-1 Partida genérica: 511 - Muebles de Oficina y Estantería	COMPUTADORAS	LENOVO THINKCENTRE	12LM000FLS	YJ01HF4C	01/12/2023	BIBLOTECA PUBLICA	MARIA AMELIDA CORTEZ MEDINA	BUENAS CONDICIONES
145	5150100128-33	1241-1 Partida genérica: 511 - Muebles de Oficina y Estantería	COMPUTADORAS	SAMSUNG	C24F390FHL	0ACKHCNWB01 5338H	01/12/2023	BIBLOTECA PUBLICA	MARIA AMELIDA CORTEZ MEDINA	BUENAS CONDICIONES
146	5150100128-34	1241-1 Partida genérica: 511 - Muebles de Oficina y Estantería	COMPUTADORAS	LENOVO THINKCENTRE	12LM000FLS	YJ01HESQ	01/12/2023	BIBLOTECA PUBLICA	MARIA AMELIDA CORTEZ MEDINA	BUENAS CONDICIONES
147	5150100128-35	1241-1 Partida genérica: 511 - Muebles de Oficina y Estantería	COMPUTADORAS	SAMSUNG	C24F390FHL	0ACKHCNWB01 535Z	01/12/2023	BIBLOTECA PUBLICA	MARIA AMELIDA CORTEZ MEDINA	BUENAS CONDICIONES
148	5150100128-36	1241-1 Partida genérica: 511 - Muebles de Oficina y Estantería	COMPUTADORAS	LENOVO THINKCENTRE	12LM000FLS	YJ01HF4X	01/12/2023	BIBLOTECA PUBLICA	MARIA AMELIDA CORTEZ MEDINA	BUENAS CONDICIONES
149	5150100128-37	1241-1 Partida genérica: 511 - Muebles de Oficina y Estantería	COMPUTADORAS	SAMSUNG	C24F390FHL	0ACKHCNWB00 909E	01/12/2023	BIBLOTECA PUBLICA	MARIA AMELIDA CORTEZ MEDINA	BUENAS CONDICIONES
150	5150100128-38	1241-1 Partida genérica: 511 - Muebles de Oficina y Estantería	COMPUTADORAS	LENOVO THINKCENTRE	12LM000FLS	YJ01HF3W	01/12/2023	BIBLOTECA PUBLICA	MARIA AMELIDA CORTEZ MEDINA	BUENAS CONDICIONES
151	5150100128-39	1241-1 Partida genérica: 511 - Muebles de Oficina y Estantería	COMPUTADORAS	SAMSUNG	C24F390FHL	0ACKHCNWB00 882L	01/12/2023	BIBLOTECA PUBLICA	MARIA AMELIDA CORTEZ MEDINA	BUENAS CONDICIONES
152	5150100128-4	1241-1 Partida genérica: 511 - Muebles de Oficina y Estantería	COMPUTADORAS	LENOVO THINKCENTRE	12LM000FLS	YJ01HF2X	01/12/2023	BIBLOTECA PUBLICA	MARIA AMELIDA CORTEZ MEDINA	BUENAS CONDICIONES
153	5150100128-40	1241-1 Partida genérica: 511 - Muebles de Oficina y Estantería	COMPUTADORAS	SAMSUNG	C24F390FHL	0ACKHCNWB00 8644H	08/12/2023	BIBLOTECA PUBLICA	MARIA AMELIDA CORTEZ MEDINA	BUENAS CONDICIONES
154	5150100128-41	1241-1 Partida genérica: 511 - Muebles de Oficina y Estantería	COMPUTADORAS	SAMSUNG	C24F390FHL	0ACKHCNWB00 136R	01/12/2023	BIBLOTECA PUBLICA	MARIA AMELIDA CORTEZ MEDINA	BUENAS CONDICIONES
155	5150100128-42	1241-1 Partida genérica: 511 - Muebles de Oficina y Estantería	COMPUTADORAS	VIEW SONIC	VS18564	WFB233900557	01/12/2023	BIBLOTECA PUBLICA	JORGE JUVENAL ARREOLA GAMEZ	BUENAS CONDICIONES
156	5150100128-43	1241-1 Partida genérica: 511 - Muebles de Oficina y Estantería	COMPUTADORAS	LENOVO THINKCENTRE	11T4SD2P00	MJOLJ3QB	01/12/2023	BIBLOTECA PUBLICA	JORGE JUVENAL ARREOLA GAMEZ	BUENAS CONDICIONES
157	5150100128-44	1241-1 Partida genérica: 511 - Muebles de Oficina y Estantería	COMPUTADORAS	DELL Lattitude E5590 Core 17 de 8va 17gb R m 480gb	Latitude 5590	5QHMZQ2	16/10/2023	CECUN	MIGUEL ANGEL FLORES COTA	BUENAS CONDICIONES
158	5150100128-45	1241-1 Partida genérica: 511 - Muebles de Oficina y Estantería	COMPUTADORAS	DELL Lattitude E5590 Core 17 de 8va 17gb R m 480gb	Latitude 5590	GP0T1R2	16/10/2023	CECUN	JUAN EPIFANIO HERNANDEZ PEREZ	BUENAS CONDICIONES
159	5150100128-46	1241-1 Partida genérica: 511 - Muebles de Oficina y Estantería	COMPUTADORAS	LG	BP255	901HZFH040555	12/10/2023	CECUN	JORGE JUVENAL ARREOLA GAMEZ	BUENAS CONDICIONES
160	5150100128-47	1241-1 Partida genérica: 511 - Muebles de Oficina y Estantería	COMPUTADORAS	ALIENWARE	ALIENWARE M15 R17 AMD	GMW9PS3	13/10/2023	CECUN	ELIZABETH GONZALEZ DOMINGUEZ	BUENAS CONDICIONES
161	5150100128-48	1241-1 Partida genérica: 511 - Muebles de Oficina y Estantería	COMPUTADORAS	ACER	PENDIENTE	PENDIENTE	17/01/2023	CECUN	CLEMENTE ALEJANDRO NUÑEZ CHAVEZ	BUENAS CONDICIONES

162	5150100128-49	1241-1 Partida genérica: 511 - Muebles de Oficina y Estantería	COMPUTADORAS	ACER	Aspire A314-35	NXA7SAL00E1491DF457600	17/01/2023	CECUN	MARIA CELIA MOSQUEIRA TALAMANTE	BUENAS CONDICIONES
163	5150100128-5	1241-1 Partida genérica: 511 - Muebles de Oficina y Estantería	COMPUTADORAS	UNIFI	UAP-AC-PRO	70A741866D1C	30/11/2023	CECUN	JORGE JUVENAL ARREOLA GAMEZ	BUENAS CONDICIONES
164	5150100128-50	1241-1 Partida genérica: 511 - Muebles de Oficina y Estantería	COMPUTADORAS	LENOVO THINKCENTRE	12LM000FLS	YJ01HFY7	01/12/2023	CECUN	MARIA AMELIDA CORTEZ MEDINA	BUENAS CONDICIONES
165	5150100128-51	1241-1 Partida genérica: 511 - Muebles de Oficina y Estantería	COMPUTADORAS	UNIFI	UAPC-AC-PRO	70A741866C43	30/11/2023	CECUN	JORGE JUVENAL ARREOLA GAMEZ	BUENAS CONDICIONES
166	5150100128-52	1241-1 Partida genérica: 511 - Muebles de Oficina y Estantería	COMPUTADORAS	UNIFI	UAPC-AC-PRO	70A741866C24	30/11/2023	CECUN	JORGE JUVENAL ARREOLA GAMEZ	BUENAS CONDICIONES
167	5150100128-53	1241-1 Partida genérica: 511 - Muebles de Oficina y Estantería	COMPUTADORAS	UNIFI	UAPC-AC-PRO	70A741866C59	30/11/2023	CECUN	JORGE JUVENAL ARREOLA GAMEZ	BUENAS CONDICIONES
168	5150100128-54	1241-1 Partida genérica: 511 - Muebles de Oficina y Estantería	COMPUTADORAS	UNIFI	UAPC-AC-PRO	70A741866B5D	30/11/2023	CECUN	JORGE JUVENAL ARREOLA GAMEZ	BUENAS CONDICIONES
169	5150100128-55	1241-1 Partida genérica: 511 - Muebles de Oficina y Estantería	COMPUTADORAS	UNIFI	UAPC-AC-PRO	70A741866B35	30/11/2023	CECUN	JORGE JUVENAL ARREOLA GAMEZ	BUENAS CONDICIONES
170	5150100128-56	1241-1 Partida genérica: 511 - Muebles de Oficina y Estantería	COMPUTADORAS	UNIFI	UAPC-AC-PRO	70A770A741866C1E	30/11/2023	CECUN	JORGE JUVENAL ARREOLA GAMEZ	BUENAS CONDICIONES
171	5150100128-57	1241-1 Partida genérica: 511 - Muebles de Oficina y Estantería	COMPUTADORAS	UNIFI	UAPC-AC-PRO	70A770A741866B57	30/11/2023	CECUN	JORGE JUVENAL ARREOLA GAMEZ	BUENAS CONDICIONES
172	5150100128-58	1241-1 Partida genérica: 511 - Muebles de Oficina y Estantería	COMPUTADORAS	UNIFI	UAPC-AC-PRO	70A741866B4C	30/11/2023	CECUN	JORGE JUVENAL ARREOLA GAMEZ	BUENAS CONDICIONES
173	5150100128-59	1241-1 Partida genérica: 511 - Muebles de Oficina y Estantería	COMPUTADORAS	CISCO BUSINESS	CBS220-24-4G V02	DNI264103Y1	23/11/2023	CECUN	JORGE JUVENAL ARREOLA GAMEZ	BUENAS CONDICIONES
174	5150100128-6	1241-1 Partida genérica: 511 - Muebles de Oficina y Estantería	COMPUTADORAS	CISCO	CBS220-24-4G V02	DNI264000XK	01/01/2023	CECUN	JORGE JUVENAL ARREOLA GAMEZ	BUENAS CONDICIONES
175	5150100128-60	1241-1 Partida genérica: 511 - Muebles de Oficina y Estantería	COMPUTADORAS	SAMSUNG	C24F390FHL	0ACKHCNWB00883M	01/12/2023	CECUN	MARIA AMELIDA CORTEZ MEDINA	BUENAS CONDICIONES
176	5150100128-61	1241-1 Partida genérica: 511 - Muebles de Oficina y Estantería	COMPUTADORAS	WESTERN DIGITAL			24/11/2023	CECUN	JORGE JUVENAL ARREOLA GAMEZ	BUENAS CONDICIONES
177	5150100128-62	1241-1 Partida genérica: 511 - Muebles de Oficina y Estantería	COMPUTADORAS	WESTERN DIGITAL			24/11/2023	CECUN	JORGE JUVENAL ARREOLA GAMEZ	BUENAS CONDICIONES
178	5150100128-63	1241-1 Partida genérica: 511 - Muebles de Oficina y Estantería	COMPUTADORAS	CZUR	ET24 PRO	Y9T69-VQVER-RR9T9-73NT9-6339Y	06/12/2023	CECUN	JONATHAN EDUARDO VERDUGO DOUMERC	BUENAS CONDICIONES
179	5150100128-64	1241-1 Partida genérica: 511 - Muebles de Oficina y Estantería	COMPUTADORAS	Unifi AC Mesch	1x RJ-45		22/11/2023	CECUN	JORGE JUVENAL ARREOLA GAMEZ	BUENAS CONDICIONES
180	5150100128-65	1241-1 Partida genérica: 511 - Muebles de Oficina y Estantería	COMPUTADORAS	Unifi AC Mesch	1x RJ-45		22/11/2023	CECUN	JORGE JUVENAL ARREOLA GAMEZ	BUENAS CONDICIONES
181	5150100128-66	1241-1 Partida genérica: 511 - Muebles de Oficina y Estantería	COMPUTADORAS	LENOVO THNKCENTRE	12LM000FLS	YJ01HFHR	01/12/2023	CECUN	ANDREA RENE ARRIETA ROMAN	BUENAS CONDICIONES
182	5150100128-67	1241-1 Partida genérica: 511 - Muebles de Oficina y Estantería	COMPUTADORAS	SAMSUNG	C24F390FHL	0ACKHCNWB011522Z	01/12/2023	CECUN	ANDREA RENE ARRIETA ROMAN	BUENAS CONDICIONES
183	5150100128-68	1241-1 Partida genérica: 511 - Muebles de Oficina y Estantería	COMPUTADORAS	LENOVO THINKCENTRE	12LM000FLS	YJ01HG0R	01/12/2023	CECUN	MARIA CELIA MOSQUEIRA TALAMANTE	BUENAS CONDICIONES
184	5150100128-69	1241-1 Partida genérica: 511 - Muebles de Oficina y Estantería	COMPUTADORAS	SAMSUNG	C24F390FHL	0ACKHCNWB00137N	01/12/2023	CECUN	MARIA CELIA MOSQUEIRA TALAMANTE	BUENAS CONDICIONES
185	5150100128-7	1241-1 Partida genérica: 511 - Muebles de Oficina y Estantería	COMPUTADORAS	LENOVO THINKCENTRE	12LM000FLS	YJ01HFE4	01/12/2023	CECUN	GUADALUPE SERRANO QUIÑONEZ	BUENAS CONDICIONES
186	5150100128-70	1241-1 Partida genérica: 511 - Muebles de Oficina y Estantería	COMPUTADORAS	LENOVO THINKCENTRE	12LM000FLS	YJ01HF3M	01/12/2023	CECUN	MARIA AMELIDA CORTEZ MEDINA	BUENAS CONDICIONES
187	5150100128-71	1241-1 Partida genérica: 511 - Muebles de Oficina y Estantería	COMPUTADORAS	SAMSUNG	C24F390FHL	0ACKHCNWB00144X	01/12/2023	CECUN	GUADALUPE SERRANO QUIÑONEZ	BUENAS CONDICIONES
188	5150100128-72	1241-1 Partida genérica: 511 - Muebles de Oficina y Estantería	COMPUTADORAS	HP	15DB0094LA	CND9474D10	01/10/2020	CECUN	LIZEIDY SARAHI BARRERA ACOSTA	BUENAS CONDICIONES
189	5150100128-73	1241-1 Partida genérica: 511 - Muebles de Oficina y Estantería	COMPUTADORAS	ACER	A3152192WY	NXGNVAL0179140CC537600	01/10/2020	CECUN	LOURDES MICHELLE DE LA ROCHA LUNA	BUENAS CONDICIONES
190	5150100128-74	1241-1 Partida genérica: 511 - Muebles de Oficina y Estantería	COMPUTADORAS	ASUS	X541	H1N0CV176536003H	12/09/2017	CECUN	MARIA CELIA MOSQUEIRA TALAMANTE	BUENAS CONDICIONES
191	5150100128-75	1241-1 Partida genérica: 511 - Muebles de Oficina y Estantería	COMPUTADORAS	LENOVO 80PQ			26/09/2017	CECUN	CARLOS IVAN GARCIA BENITEZ	BUENAS CONDICIONES
192	5150100128-76	1241-1 Partida genérica: 511 - Muebles de Oficina y Estantería	COMPUTADORAS	Laptop Lanix Neuron	Ac4-B18r		18/12/2018	CECUN	MARCO ANTONIO MARTINEZ SIRAITARE	BUENAS CONDICIONES
193	5150100128-77	1241-1 Partida genérica: 511 - Muebles de Oficina y Estantería	COMPUTADORAS	HP	23B030LA	3CR2382DWG	09/01/2013	CECUN	LOURDES MICHELLE DE LA ROCHA LUNA	BUENAS CONDICIONES
194	5150100128-78	1241-1 Partida genérica: 511 - Muebles de Oficina y Estantería	COMPUTADORAS	SAMSUNG	DP300A2A	HXRK91XCA00778Z	17/10/2013	CECUN	DAFNY CERVERA GIL	BUENAS CONDICIONES
195	5150100128-8	1241-1 Partida genérica: 511 - Muebles de Oficina y Estantería	COMPUTADORAS	APPLE	IMAC 27"	GTX660M	17/04/2013	CECUN	GUADALUPE SERRANO QUIÑONEZ	BUENAS CONDICIONES
196	5150100128-9	1241-1 Partida genérica: 511 - Muebles de Oficina y Estantería	COMPUTADORAS	SAMSUNG	C24F390FHL	0ACKHCNWB01532R	01/12/2023	CECUN	MARIA AMELIDA CORTEZ MEDINA	BUENAS CONDICIONES
197	5150100129-1	1241-1 Partida genérica: 511 - Muebles de Oficina y Estantería	LAPTOP	LENOVO THINKCENTRE	12LM000FLS	YJ01HEYB	01/12/2023	CECUN	MARIA AMELIDA CORTEZ MEDINA	BUENAS CONDICIONES
198	5150100129-2	1241-1 Partida genérica: 511 - Muebles de Oficina y Estantería	LAPTOP	ASUS	F515J	M2N0CX04318005F	14/05/2021	CECUN	NORMA BERENICE ALEJO CINTA	BUENAS CONDICIONES
199	5150100129-3	1241-1 Partida genérica: 511 - Muebles de Oficina y Estantería	LAPTOP	LENOVO	LENOVO 5	15ARE05	01/03/2022	CECUN	JORGE JUVENAL ARREOLA GAMEZ	BUENAS CONDICIONES
200	5150100130-1	1241-1 Partida genérica: 511 - Muebles de Oficina y Estantería	TABLET	HP	FC0070	1.98123E+11	27/11/2024	CECUN	JONATHAN EDUARDO VERDUGO DOUMERC	BUENAS CONDICIONES
201	5150100132-2	1241-1 Partida genérica: 511 - Muebles de Oficina y Estantería	RADIOS	SIN MARCA	SIN MODELO	SIN SERIE	16/02/2021	CECUN	CARLOS IVAN GARCIA BENITEZ	BUENAS CONDICIONES
202	5150100133-1	1241-1 Partida genérica: 511 - Muebles de Oficina y Estantería	TELEFONO	MOTOROLA	i420	SIN SERIE	08/08/2011	CECUN	CARLOS IVAN GARCIA BENITEZ	BUENAS CONDICIONES
203	**5150100133-2**	**1241-1 Partida genérica: 511 - Muebles de Oficina y Estantería**	**TELEFONO**	**UNIDEN**	**UNIDEN**	**SIN SERIE**	**23/04/2026**	**CECUN**	**ELIZABETH GONZALEZ DOMINGUEZ**	**BUENAS CONDICIONES**
204	5150100134-1	1241-1 Partida genérica: 511 - Muebles de Oficina y Estantería	RELOJ CHECADOR				23/04/2026			
205	5150100134-2	1241-1 Partida genérica: 511 - Muebles de Oficina y Estantería	RELOJ CHECADOR	SIN MARCA	SIN MODELO	SON SERIE	25/01/2012	CECUN	CARLOS IVAN GARCIA BENITEZ	BUENAS CONDICIONES
206	5190100007-1	1241-1 Partida genérica: 511 - Muebles de Oficina y Estantería	ASPIRADORA				06/12/2025			
207	5190100185-1	1241-1 Partida genérica: 511 - Muebles de Oficina y Estantería	SOPLADORA ASPIRADORA TRITURADORA	Black and Decker	WD1956M1	22190R140087	09/10/2023	CECUN	ROBERTO ASPGREN DURAN	BUENAS CONDICIONES
208	5190100186-1	1241-1 Partida genérica: 511 - Muebles de Oficina y Estantería	EQUIPO DE SONIDO	BLACK AND DECKER	2023 23-IX	2023 23-IX	09/10/2023	CECUN	ROBERTO ASPGREN DURAN	BUENAS CONDICIONES
209	5190100188-1	1241-1 Partida genérica: 511 - Muebles de Oficina y Estantería	CRUCETA ACERO GALVANIZADO 30CM				15/03/2024	CECUN	JORGE JUVENAL ARREOLA GAMEZ	BUENAS CONDICIONES
210	5190100188-2	1241-1 Partida genérica: 511 - Muebles de Oficina y Estantería	CRUCETA ACERO GALVANIZADO	TOPLINE			02/02/2024	CECUN	VAEL EDUARDO MARTINEZ CAMACHO	BUENAS CONDICIONES
211	5190100189-1	1241-1 Partida genérica: 511 - Muebles de Oficina y Estantería	AEROGRAFO PROFESIONAL	TOP LINE	TOP LINE	SIN SERIE	28/12/2023	CECUN	JORGE JUVENAL ARREOLA GAMEZ	BUENAS CONDICIONES
212	5190100192-2	1241-1 Partida genérica: 511 - Muebles de Oficina y Estantería	TEMPLETE FIJO	AEROGRAFO PROFESIONAL				15/03/2024	CECUN	IVAN RICARDO HERRERA DIAZ
213	5190100193-1	1241-1 Partida genérica: 511 - Muebles de Oficina y Estantería	CARPAS DE PLASTICO ARMABLES	TEMPLETE FIJO	SIN MARCA	SIN MODELO	SIN NUMERO DE SERIE	13/10/2023	CECUN	JORGE JUVENAL ARREOLA GAMEZ

214	5190100195-3	1241-1 Partida genérica: 511 - Muebles de Oficina y Estantería	BAFLE ACTIVO	MELO	MATCH 210	1.87101E+12	24/11/2023	CECUN	JORGE JUVENAL ARREOLA GAMEZ	BUENAS CONDICIONES
215	5190100195-4	1241-1 Partida genérica: 511 - Muebles de Oficina y Estantería	BAFLE ACTIVO	MELO	MATCH2 218	1.5031E+12	24/11/2023	CECUN	JORGE JUVENAL ARREOLA GAMEZ	BUENAS CONDICIONES
216	5190100195-5	1241-1 Partida genérica: 511 - Muebles de Oficina y Estantería	BAFLE ACTIVO	MELO	MATCH 218	1.09241E+12	24/11/2023	CECUN	JORGE JUVENAL ARREOLA GAMEZ	BUENAS CONDICIONES
217	5190100196-1	1241-1 Partida genérica: 511 - Muebles de Oficina y Estantería	Cable Bazzoka	MELO	DSP1560	1.82271E+12	24/11/2023	CECUN	JORGE JUVENAL ARREOLA GAMEZ	BUENAS CONDICIONES
218	5190100196-2	1241-1 Partida genérica: 511 - Muebles de Oficina y Estantería	Cable Bazzoka	Bazzoka	ME10		24/11/2023	CECUN	JORGE JUVENAL ARREOLA GAMEZ	BUENAS CONDICIONES
219	5190100197-1	1241-1 Partida genérica: 511 - Muebles de Oficina y Estantería	Soporte SoundTrack	Bazzoka	ME02		24/11/2023	CECUN	JORGE JUVENAL ARREOLA GAMEZ	BUENAS CONDICIONES
220	5190100197-2	1241-1 Partida genérica: 511 - Muebles de Oficina y Estantería	Soporte SoundTrack		PO01		24/11/2023	CECUN	JORGE JUVENAL ARREOLA GAMEZ	BUENAS CONDICIONES
221	5190100198-1	1241-1 Partida genérica: 511 - Muebles de Oficina y Estantería	Soporte para Bafle		PO01		24/11/2023	CECUN	JORGE JUVENAL ARREOLA GAMEZ	BUENAS CONDICIONES
222	5190100199-1	1241-1 Partida genérica: 511 - Muebles de Oficina y Estantería	MODULO DE TEMPLETE	HARDEN	KST 175		24/11/2023	CECUN	JORGE JUVENAL ARREOLA GAMEZ	BUENAS CONDICIONES
223	5190100200-1	1241-1 Partida genérica: 511 - Muebles de Oficina y Estantería	PANTALLA DE PROYECCION	SIN MARCA	TOP LINE	SIN SERIE	28/12/2023	CECUN	JORGE JUVENAL ARREOLA GAMEZ	BUENAS CONDICIONES
224	5190100202-1	1241-1 Partida genérica: 511 - Muebles de Oficina y Estantería	ESTANTES	S/M	S/M	S/N	10/08/2022	CECUN	JORGE JUVENAL ARREOLA GAMEZ	BUENAS CONDICIONES
225	5190100204-1	1241-1 Partida genérica: 511 - Muebles de Oficina y Estantería	EQUIPO DE COMPUTO	SIN MARCA	SIN MODELO	SIN NUMERO DE SERIE	12/12/2022	CECUN	JONATHAN EDUARDO VERDUGO DOUMERC	BUENAS CONDICIONES
226	5190100205-1	1241-1 Partida genérica: 511 - Muebles de Oficina y Estantería	MESAS DE PLASTICO PLEGABLES	HP	SIN MODELO	SIN SERIE	19/12/2022	CECUN	CARLOS IVAN GARCIA BENITEZ	BUENAS CONDICIONES
227	5190100205-2	1241-1 Partida genérica: 511 - Muebles de Oficina y Estantería	MESAS DE PLASTICO PLEGABLES	SIN MARCA	DESCONOCIDO	DESCONOCIDO	16/03/2015	CECUN	CARLOS IVAN GARCIA BENITEZ	BUENAS CONDICIONES
228	5190100206-2	1241-1 Partida genérica: 511 - Muebles de Oficina y Estantería	SILLA PLEGABLE	DESCONOCIDO	DESCONOCIDO	DESCONOCIDO	15/05/2015	CECUN	CARLOS IVAN GARCIA BENITEZ	BUENAS CONDICIONES
229	5190100207-1	1241-1 Partida genérica: 511 - Muebles de Oficina y Estantería	SILLAS METALICAS	SIN MARCA	SIN MODELO	SIN SERIE	14/02/2013	CECUN	CARLOS IVAN GARCIA BENITEZ	BUENAS CONDICIONES
230	5190100207-2	1241-1 Partida genérica: 511 - Muebles de Oficina y Estantería	SILLAS METALICAS				26/02/2015	CECUN	CARLOS IVAN GARCIA BENITEZ	BUENAS CONDICIONES
231	5190100207-3	1241-1 Partida genérica: 511 - Muebles de Oficina y Estantería	SILLAS METALICAS	SIN MARCA	SIN MODELO	SIN SERIE	20/02/2013	CECUN	CARLOS IVAN GARCIA BENITEZ	BUENAS CONDICIONES
232	5190100207-4	1241-1 Partida genérica: 511 - Muebles de Oficina y Estantería	SILLAS METALICAS	SIN MARCA	SIN MODELO	SIN SERIE	23/01/2014	CECUN	CARLOS IVAN GARCIA BENITEZ	BUENAS CONDICIONES
233	5190100207-5	1241-1 Partida genérica: 511 - Muebles de Oficina y Estantería	SILLAS METALICAS	SIN MARCA	SIN MODELO	SIN SERIE	23/01/2013	CECUN	CARLOS IVAN GARCIA BENITEZ	BUENAS CONDICIONES
234	5190100208-1	1241-1 Partida genérica: 511 - Muebles de Oficina y Estantería	TELEVISIONES	SIN MARCA	SIN MODELO	SIN SERIE	06/03/2019	CECUN	CARLOS IVAN GARCIA BENITEZ	BUENAS CONDICIONES
235	5190100209-1	1241-1 Partida genérica: 511 - Muebles de Oficina y Estantería	IMPRESORA	PHILIPS	32PFL1507/F8	XA1A124315705 2	06/02/2013	CECUN	JOSE GARAYZAR ANAYA	BUENAS CONDICIONES
236	5190100209-2	1241-1 Partida genérica: 511 - Muebles de Oficina y Estantería	IMPRESORA	HP	HP DESKTOP	SIN SERIE	19/02/2013	CECUN	CARLOS IVAN GARCIA BENITEZ	BUENAS CONDICIONES
237	5190100210-1	1241-1 Partida genérica: 511 - Muebles de Oficina y Estantería	JUEGO DE MESAS Y SILLAS PEGLABLES	HP	HP DESKJET ADVANTAGE 2515	SIN SERIE	11/03/2013	CECUN	CARLOS IVAN GARCIA BENITEZ	BUENAS CONDICIONES
238	5190100211-1	1241-1 Partida genérica: 511 - Muebles de Oficina y Estantería	TELEVISION	SIN MARCA	SIN MODELO	SIN SERIE	01/08/2014	CECUN	CARLOS IVAN GARCIA BENITEZ	BUENAS CONDICIONES
239	5190100211-2	1241-1 Partida genérica: 511 - Muebles de Oficina y Estantería	TELEVISION	PHILIPS	PHILIPS LCD 35 HD	SIN SERIE	14/02/2013	CECUN	CARLOS IVAN GARCIA BENITEZ	BUENAS CONDICIONES
240	5190100212-1		SOPORTE BRAZO DOBLE EXTENSION PARA TV				17/03/2026			
241	5190100213-1	1241-1 Partida genérica: 511 - Muebles de Oficina y Estantería	ESCALERA DE ACERO GALVANIZADO	SIN MARCA	SIN MODELO	SIN SERIE	14/02/2013	CECUN	CARLOS IVAN GARCIA BENITEZ	BUENAS CONDICIONES
242	5190100214-1	1241-1 Partida genérica: 511 - Muebles de Oficina y Estantería	EQUIPO DE ADMINISTRACION	SIN MARCA	SIN MODELO	SIN SERIE	27/06/2024	CECUN	JORGE JUVENAL ARREOLA GAMEZ	BUENAS CONDICIONES
243	5190100216-1	1241-1 Partida genérica: 511 - Muebles de Oficina y Estantería	PANTALLA				27/06/2024	CECUN		BUENAS CONDICIONES
244	5190100216-2	1241-1 Partida genérica: 511 - Muebles de Oficina y Estantería	PANTALLA				28/03/2025			
245	5190100217-1	1241-1 Partida genérica: 511 - Muebles de Oficina y Estantería	DISPENSADOR DE AGUA				24/05/2025			
246	5190100218-2	1241-1 Partida genérica: 511 - Muebles de Oficina y Estantería	TRITURADORA				2705/2025			
247	5190100219-1	1241-1 Partida genérica: 511 - Muebles de Oficina y Estantería	TOLDO				30/05/2025			
248	5210100015-1	1241-1 Partida genérica: 511 - Muebles de Oficina y Estantería	BOCINA				08/06/2025			
249	5210100015-2	1242-1 - Equipos y Aparatos Audiovisuales	BOCINA							
250	5210100086-1	1242-1 - Equipos y Aparatos Audiovisuales	TELEVISIÓN				29/05/2014	CECUN	CARLOS IVAN GARCIA BENITEZ	BUENAS CONDICIONES
251	5210100092-1	1242-1 - Equipos y Aparatos Audiovisuales	VIDEO PROYECTOR	SPECTRA			22/04/2014	CECUN	CARLOS IVAN GARCIA BENITEZ	BUENAS CONDICIONES
252	5210100093-1	1242-1 - Equipos y Aparatos Audiovisuales	PROYECTOR	Epson	H842A	X4LC860855L	14/11/2014	CECUN	JORGE JUVENAL ARREOLA GAMEZ	BUENAS CONDICIONES
253	5210100093-2	1242-1 - Equipos y Aparatos Audiovisuales	PROYECTOR	BENQ	MS502 SVGA	SIN SERIE	22/01/2013	CECUN	CARLOS IVAN GARCIA BENITEZ	BUENAS CONDICIONES
254	5210100093-3	1242-1 - Equipos y Aparatos Audiovisuales	PROYECTOR	BENQ	MS502 SVGA	SIN SERIE	22/01/2013	CECUN	CARLOS IVAN GARCIA BENITEZ	BUENAS CONDICIONES
255	5210100093-4	1242-1 - Equipos y Aparatos Audiovisuales	PROYECTOR	BENQ	MS502 SVGA	SIN SERIE	24/01/2013	CECUN	CARLOS IVAN GARCIA BENITEZ	BUENAS CONDICIONES
256	5210100094-1	1242-1 - Equipos y Aparatos Audiovisuales	CAMARA DIGITAL	BENQ	MS502 SVGA	SIN SERIE	24/01/2013	CECUN	CARLOS IVAN GARCIA BENITEZ	BUENAS CONDICIONES
257	5230100010-1	1242-1 - Equipos y Aparatos Audiovisuales	CAMARA DE VIDEO DIGITAL	OLYMPUS	SZ-14	SIN SERIE	09/01/2013	CECUN	CARLOS IVAN GARCIA BENITEZ	BUENAS CONDICIONES
258	5230100010-2	1242-3 - Cámaras Fotográficas y de Video	CAMARA DE VIDEO DIGITAL				15/12/2022			
259	5230100010-3	1242-1 - Equipos y Aparatos Audiovisuales	CAMARA DE VIDEO DIGITAL	Horizon	Version Global 3D		23/12/2022	CECUN	JORGE JUVENAL ARREOLA GAMEZ	BUENAS CONDICIONES
260	5230100058-1	1242-1 - Equipos y Aparatos Audiovisuales	CAMARAS FOTOGRAFICAS Y DE VIDEO	OLYMPUS	ZS-14		09/01/2013	CECUN	CARLOS IVAN GARCIA BENITEZ	BUENAS CONDICIONES
261	5290100083-1	1242-1 - Equipos y Aparatos Audiovisuales	PIANO				26/06/2013			
262	5290100083-2	1242-9 - Otro Mobiliario y Equipo Educacional y Recreativo	PIANO	ALESIS	ALESIS RECITAL 88	(21) B5160820910549 5	22/06/2023	CECUN	VICTOR MANUEL LOZA MUÑOZ	BUENAS CONDICIONES
263	5290100083-3	1242-9 - Otro Mobiliario y Equipo Educacional y Recreativo	PIANO	ALESIS	RECITAL 88	(21) B5220429145506	14/09/2023	CECUN	VICTOR MANUEL LOZA MUÑOZ	BUENAS CONDICIONES
264	5290100084-1	1242-9 - Otro Mobiliario y Equipo Educacional y Recreativo	PIANOLA	ALESIS	RECITAL 88	(21) B5230320916458 3	14/09/2023	CECUN	VICTOR MANUEL LOZA MUÑOZ	BUENAS CONDICIONES
265	5290100124-1	1242-9 - Otro Mobiliario y Equipo Educacional y Recreativo	BOCINAS	STANDARD PLAYER		34346	22/11/2023	CECUN	VICTOR MANUEL LOZA MUÑOZ	BUENAS CONDICIONES

266	5290100126-1	1242-9 - Otro Mobiliario y Equipo Educacional y Recreativo	OTRO MOBILIARIO Y EQUIPO EDUCACIONAL Y RECREATIVO	DAISY CHAIN	PARTYBOX310	2020DJ7913	14/08/2024	CECUN	JORGE JUVENAL ARREOLA GAMEZ	BUENAS CONDICIONES
267	5290100127-1	1242-9 - Otro Mobiliario y Equipo Educacional y Recreativo	MICROFONOS	SPECTRA		100162138	08/03/2024	CECUN	MARIA FERNANDA LOPEZ ANGULO	BUENAS CONDICIONES
268	5290100127-2	1242-9 - Otro Mobiliario y Equipo Educacional y Recreativo	MICROFONOS	SHURE	SM57LC		06/07/2023	CECUN	JORGE JUVENAL ARREOLA GAMEZ	BUENAS CONDICIONES
269	5290100127-3	1242-9 - Otro Mobiliario y Equipo Educacional y Recreativo	MICROFONOS	SHURE	SM57LC		06/07/2023	CECUN	JORGE JUVENAL ARREOLA GAMEZ	BUENAS CONDICIONES
270	5290100127-4	1242-9 - Otro Mobiliario y Equipo Educacional y Recreativo	MICROFONOS	SHURE	SM57LC		06/07/2023	CECUN	JORGE JUVENAL ARREOLA GAMEZ	BUENAS CONDICIONES
271	5290100127-5	1242-9 - Otro Mobiliario y Equipo Educacional y Recreativo	MICROFONOS	SHURE	SM57LC		06/07/2023	CECUN	JORGE JUVENAL ARREOLA GAMEZ	BUENAS CONDICIONES
272	5290100127-6	1242-9 - Otro Mobiliario y Equipo Educacional y Recreativo	MICROFONOS				23/03/2025			
273	5290100127-7	1242-9 - Otro Mobiliario y Equipo Educacional y Recreativo	MICROFONOS				23/03/2025			
274	5290100127-8	1242-9 - Otro Mobiliario y Equipo Educacional y Recreativo	MICROFONOS				08/08/2025			
275	5290100128-1	1242-9 - Otro Mobiliario y Equipo Educacional y Recreativo	VIOLINES				26/03/2026			
276	5290100128-10	1242-9 - Otro Mobiliario y Equipo Educacional y Recreativo	VIOLINES	SIN ARCA			04/09/2023	CECUN	RICARDO GONZALEZ VIELMA	BUENAS CONDICIONES
277	5290100128-11	1242-9 - Otro Mobiliario y Equipo Educacional y Recreativo	VIOLINES				04/09/2023	CECUN	RICARDO GONZALEZ VIELMA	BUENAS CONDICIONES
278	5290100128-12	1242-9 - Otro Mobiliario y Equipo Educacional y Recreativo	VIOLINES				04/09/2023	CECUN	RICARDO GONZALEZ VIELMA	BUENAS CONDICIONES
279	5290100128-13	1242-9 - Otro Mobiliario y Equipo Educacional y Recreativo	VIOLINES				04/09/2023	CECUN	RICARDO GONZALEZ VIELMA	BUENAS CONDICIONES
280	5290100128-14	1242-9 - Otro Mobiliario y Equipo Educacional y Recreativo	VIOLINES				04/09/2023	CECUN	RICARDO GONZALEZ VIELMA	BUENAS CONDICIONES
281	5290100128-15	1242-9 - Otro Mobiliario y Equipo Educacional y Recreativo	VIOLINES				04/09/2023	CECUN	RICARDO GONZALEZ VIELMA	BUENAS CONDICIONES
282	5290100128-16	1242-9 - Otro Mobiliario y Equipo Educacional y Recreativo	VIOLINES				04/09/2023	CECUN	RICARDO GONZALEZ VIELMA	BUENAS CONDICIONES
283	5290100128-2	1242-9 - Otro Mobiliario y Equipo Educacional y Recreativo	VIOLINES				04/09/2023	CECUN	NADIR ALTAIR DEL CID GONZALEZ	BUENAS CONDICIONES
284	5290100128-3	1242-9 - Otro Mobiliario y Equipo Educacional y Recreativo	VIOLINES				04/09/2023	CECUN	RICARDO GONZALEZ VIELMA	BUENAS CONDICIONES
285	5290100128-4	1242-9 - Otro Mobiliario y Equipo Educacional y Recreativo	VIOLINES				04/09/2023	CECUN	RICARDO GONZALEZ VIELMA	BUENAS CONDICIONES
286	5290100128-5	1242-9 - Otro Mobiliario y Equipo Educacional y Recreativo	VIOLINES				04/09/2023	CECUN	RICARDO GONZALEZ VIELMA	BUENAS CONDICIONES
287	5290100128-6	1242-9 - Otro Mobiliario y Equipo Educacional y Recreativo	VIOLINES				04/09/2023	CECUN	RICARDO GONZALEZ VIELMA	BUENAS CONDICIONES
288	5290100128-7	1242-9 - Otro Mobiliario y Equipo Educacional y Recreativo	VIOLINES				04/09/2023	CECUN	RICARDO GONZALEZ VIELMA	BUENAS CONDICIONES
289	5290100128-8	1242-9 - Otro Mobiliario y Equipo Educacional y Recreativo	VIOLINES				04/09/2023	CECUN	RICARDO GONZALEZ VIELMA	BUENAS CONDICIONES
290	5290100128-9	1242-9 - Otro Mobiliario y Equipo Educacional y Recreativo	VIOLINES				04/09/2023	CECUN	RICARDO GONZALEZ VIELMA	BUENAS CONDICIONES
291	5290100129-1	1242-9 - Otro Mobiliario y Equipo Educacional y Recreativo	PIANO DE COLA				04/09/2023	CECUN	RICARDO GONZALEZ VIELMA	BUENAS CONDICIONES
292	5290100130-1	1242-9 - Otro Mobiliario y Equipo Educacional y Recreativo	MEZCLADORA DIGITAL	SETTERGREN			22/11/2023	CECUN	MARCO ANTONIO MARTINEZ SIRAITARE	BUENAS CONDICIONES
293	5290100130-3	1242-9 - Otro Mobiliario y Equipo Educacional y Recreativo	MEZCLADORA DIGITAL	BEHRINGER	XR18	JABEHXR18	12/12/2023	CECUN	JORGE JUVENAL ARREOLA GAMEZ	BUENAS CONDICIONES
294	5290100131-1	1242-9 - Otro Mobiliario y Equipo Educacional y Recreativo	BAFLE LINEAL				26/10/2024	CECUN		BUENAS CONDICIONES
295	5290100131-2	1242-9 - Otro Mobiliario y Equipo Educacional y Recreativo	BAFLE LINEAL	MATCH	210	1.87101E+12	12/12/2023	CECUN	JORGE JUVENAL ARREOLA GAMEZ	BUENAS CONDICIONES
296	5290100131-3	1242-9 - Otro Mobiliario y Equipo Educacional y Recreativo	BAFLE LINEAL	MATCH	210	1.87101E+12	12/12/2023	CECUN	JORGE JUVENAL ARREOLA GAMEZ	BUENAS CONDICIONES
297	5290100131-4	1242-9 - Otro Mobiliario y Equipo Educacional y Recreativo	BAFLE LINEAL	MATCH	210	1.051E+12	12/12/2023	CECUN	JORGE JUVENAL ARREOLA GAMEZ	BUENAS CONDICIONES
298	5290100131-5	1242-9 - Otro Mobiliario y Equipo Educacional y Recreativo	BAFLE LINEAL	MELO	DSP1560	4.83271E+12	12/12/2023	CECUN	JORGE JUVENAL ARREOLA GAMEZ	BUENAS CONDICIONES
299	5290100131-6	1242-9 - Otro Mobiliario y Equipo Educacional y Recreativo	BAFLE LINEAL	MELO	DSP1860	1.79251E+12	12/12/2023	CECUN	JORGE JUVENAL ARREOLA GAMEZ	BUENAS CONDICIONES
300	5290100131-7	1242-9 - Otro Mobiliario y Equipo Educacional y Recreativo	BAFLE LINEAL	MELO	DSP 1860	1.79251E+12	12/12/2023	CECUN	JORGE JUVENAL ARREOLA GAMEZ	BUENAS CONDICIONES
301	5290100131-8	1242-9 - Otro Mobiliario y Equipo Educacional y Recreativo	BAFLE LINEAL	MELO	MATCH 210	1.89101E+12	28/12/2023	CECUN	JORGE JUVENAL ARREOLA GAMEZ	BUENAS CONDICIONES
302	5290100131-9	1242-9 - Otro Mobiliario y Equipo Educacional y Recreativo	BAFLE LINEAL	MATCH	210	1.89101E+12	28/12/2023	CECUN	JORGE JUVENAL ARREOLA GAMEZ	BUENAS CONDICIONES
303	5290100132-1	1242-9 - Otro Mobiliario y Equipo Educacional y Recreativo	SOPORTE PARA BAFLES Y BOCINAS				30/04/2025			
304	5290100132-2	1242-9 - Otro Mobiliario y Equipo Educacional y Recreativo	SOPORTE PARA BAFLES Y BOCINAS	SOUNDTRACK			12/12/2023	CECUN	JORGE JUVENAL ARREOLA GAMEZ	BUENAS CONDICIONES
305	5290100132-3	1242-9 - Otro Mobiliario y Equipo Educacional y Recreativo	SOPORTE PARA BAFLES Y BOCINAS	SOUNDTRACK			12/12/2023	CECUN	JORGE JUVENAL ARREOLA GAMEZ	BUENAS CONDICIONES
306	5290100132-4	1242-9 - Otro Mobiliario y Equipo Educacional y Recreativo	SOPORTE PARA BAFLES Y BOCINAS	HARDEN	KST175		12/12/2023	CECUN	JORGE JUVENAL ARREOLA GAMEZ	BUENAS CONDICIONES
307	5290100132-5	1242-9 - Otro Mobiliario y Equipo Educacional y Recreativo	SOPORTE PARA BAFLES Y BOCINAS				26/10/2024	CECUN		BUENAS CONDICIONES
308	5290100133-1	1242-9 - Otro Mobiliario y Equipo Educacional y Recreativo	FORRO PARA BAFLE O BOCINAS				26/10/2024	CECUN		BUENAS CONDICIONES
309	5290100133-2	1242-9 - Otro Mobiliario y Equipo Educacional y Recreativo	FORRO PARA BAFLE O BOCINAS	MELO	1860		12/12/2023	CECUN	JORGE JUVENAL ARREOLA GAMEZ	BUENAS CONDICIONES
310	5290100133-3	1242-9 - Otro Mobiliario y Equipo Educacional y Recreativo	FORRO PARA BAFLE O BOCINAS	MELO	1860		12/12/2023	CECUN	JORGE JUVENAL ARREOLA GAMEZ	BUENAS CONDICIONES
311	5290100133-4	1242-9 - Otro Mobiliario y Equipo Educacional y Recreativo	FORRO PARA BAFLE O BOCINAS	MELO	1560DSP		28/12/2023	CECUN	JORGE JUVENAL ARREOLA GAMEZ	BUENAS CONDICIONES
312	5290100133-5	1242-9 - Otro Mobiliario y Equipo Educacional y Recreativo	FORRO PARA BAFLE O BOCINAS	MELO	1560DSP		28/12/2023	CECUN	JORGE JUVENAL ARREOLA GAMEZ	BUENAS CONDICIONES
313	5290100133-6	1242-9 - Otro Mobiliario y Equipo Educacional y Recreativo	FORRO PARA BAFLE O BOCINAS	MELO	MATCH 218		28/12/2023	CECUN	JORGE JUVENAL ARREOLA GAMEZ	BUENAS CONDICIONES
314	5290100134-1	1242-9 - Otro Mobiliario y Equipo Educacional y Recreativo	CABLE BAZZOKA	MELO	MATCH 218		28/12/2023	CECUN	JORGE JUVENAL ARREOLA GAMEZ	BUENAS CONDICIONES
315	5290100134-2	1242-9 - Otro Mobiliario y Equipo Educacional y Recreativo	CABLE BAZZOKA	BAZZOKA	ME02		12/12/2023	CECUN	JORGE JUVENAL ARREOLA GAMEZ	BUENAS CONDICIONES
316	5290100134-3	1242-9 - Otro Mobiliario y Equipo Educacional y Recreativo	CABLE BAZZOKA	BAZZOKA	ME02		12/12/2023	CECUN	JORGE JUVENAL ARREOLA GAMEZ	BUENAS CONDICIONES
317	5290100134-4	1242-9 - Otro Mobiliario y Equipo Educacional y Recreativo	CABLE BAZZOKA	BAZZOKA	ME10		12/12/2023	CECUN	JORGE JUVENAL ARREOLA GAMEZ	BUENAS CONDICIONES
318	5290100135-1	1242-9 - Otro Mobiliario y Equipo Educacional y Recreativo	DIAFRAGMA PARA SONIDO	BAZZOKA	ME10		12/12/2023	CECUN	JORGE JUVENAL ARREOLA GAMEZ	BUENAS CONDICIONES
319	5290100137-1	1242-9 - Otro Mobiliario y Equipo Educacional y Recreativo	ACORDEON	MELO			12/12/2023	CECUN	JORGE JUVENAL ARREOLA GAMEZ	BUENAS CONDICIONES
320	5290100137-2	1242-9 - Otro Mobiliario y Equipo Educacional y Recreativo	ACORDEON	HOMER		2057173	29/04/2014	CECUN	JORGE JUVENAL ARREOLA GAMEZ	BUENAS CONDICIONES
321	5290100139-1	1242-9 - Otro Mobiliario y Equipo Educacional y Recreativo	SISTEMA INALÁMBRICO	SOLARIS			29/04/2014	CECUN	CARLOS IVAN GARCIA BENITEZ	BUENAS CONDICIONES
322	5410100002-1	1242-9 - Otro Mobiliario y Equipo Educacional y Recreativo	AUTOMOVILES				30/04/2025			
323	5410100002-2	1244-1 - Vehículos y Equipo Terrestre	AUTOMOVILES				19/04/2022			
324	5410100011-1	1244-1 - Vehículos y Equipo Terrestre	CAMION VAGONETA				29/12/2023			

325	5410100012-1	1244-1 - Vehículos y Equipo Terrestre	CAMION CHASIS CABINA				15/12/2023			
326	5410100013-1	1244-1 - Vehículos y Equipo Terrestre	CAMION DE PASAJEROS				03/01/2019			
327	5410100014-1	1244-1 - Vehículos y Equipo Terrestre	MOTOCICLETA				01/01/2023			
328	5410100015-1	1244-1 - Vehículos y Equipo Terrestre	CAMION DE CARGA				06/03/2022			
329	5630100112-1	1244-1 - Vehículos y Equipo Terrestre	ESCALERA TIJERA				04/01/2025			
330	5630100113-1	1246-3 - Maquinaria y Equipo de Construcción	MAQUINARIA Y EQUIPO DE CONSTRUCCION	TRUPER	SIN MODELO	SIN SERIE	12/09/2013	CECUN	ROBERTO ASPGREN DURAN	BUENAS CONDICIONES
331	5630100114-1	1246-3 - Maquinaria y Equipo de Construcción	CARRETILLA	TRUPER	SIN MODELO	SIN SERIE	15/05/2014	CECUN	ROBERTO ASPGREN DURAN	BUENAS CONDICIONES
332	5630100115-1	1246-3 - Maquinaria y Equipo de Construcción	ROTOMARTILLO 18V	TRUPER	SIN MODELO	SIN SERIE	19/06/2014	CECUN	ROBERTO ASPGREN DURAN	BUENAS CONDICIONES
333	5640100001-1	1246-3 - Maquinaria y Equipo de Construcción	Sistemas de aire acondicionado, calefacción y de refrigeración industrial y comercial	RIDGID	LIFETIME	SIN SERIE	05/12/2019	CECUN	JOSE LUIS GARCIA MOLINA	BUENAS CONDICIONES
334	5640100001-10	1246-4 - Sistemas de Aire Acondicionado, Calefacción y de Refrigeración Industrial y Comercial	Sistemas de aire acondicionado	INTENSITY	INT-IPCH180C5	BLACK SERIES	45093	TEATRO NOGALES	MOISES ADRIAN RUIZ PADILLA	BUENAS CONDICIONES
335	5640100001-11	1246-4 - Sistemas de Aire Acondicionado, Calefacción y de Refrigeración Industrial y Comercial	Sistemas de aire acondicionado, calefacción y de refrigeración industrial y comercial	MIRAGE 1 TONELADA INVERTER	EVC121D	EVC121D9082302794	10/12/2023	FARO	LIZEIDY SARAHI BARRERA ACOSTA	BUENAS CONDICIONES
336	5640100001-12	1246-4 - Sistemas de Aire Acondicionado, Calefacción y de Refrigeración Industrial y Comercial	Sistemas de aire acondicionado, calefacción y de refrigeración industrial y comercial	MIRAGE	EVC121D	EVC121D9082302732	10/12/2023	FARO	LIZEIDY SARAHI BARRERA ACOSTA	BUENAS CONDICIONES
337	5640100001-13	1246-4 - Sistemas de Aire Acondicionado, Calefacción y de Refrigeración Industrial y Comercial	Sistemas de aire acondicionado, calefacción y de refrigeración industrial y comercial	MIRAGE INVERTER	EVC251D	EVC251D9072300621	10/12/2023	FARO	OSCAR CEDILLO CORNEJO	BUENAS CONDICIONES
338	5640100001-14	1246-4 - Sistemas de Aire Acondicionado, Calefacción y de Refrigeración Industrial y Comercial	Sistemas de aire acondicionado, calefacción y de refrigeración industrial y comercial	MIRAGE	EVC261D	EVC121D9072300621	10/12/2023	FARO	OMAR PEREZ DURAN	BUENAS CONDICIONES
339	5640100001-15	1246-4 - Sistemas de Aire Acondicionado, Calefacción y de Refrigeración Industrial y Comercial	Sistemas de aire acondicionado, calefacción y de refrigeración industrial y comercial	MIRAGE	EVC121D	EVC121D908230823	10/12/2023	FARO	LIZEIDY SARAHI BARRERA ACOSTA	BUENAS CONDICIONES
340	5640100001-16	1241-1 Partida genérica: 511 - Muebles de Oficina y Estantería	Sistemas de aire acondicionado, calefacción y de refrigeración industrial y comercial	MINISPLIT	MIRAGE	EVC261D	16/07/2013	CECUN	CARLOS IVAN GARCIA BENITEZ	BUENAS CONDICIONES
341	5640100001-17	1241-1 Partida genérica: 511 - Muebles de Oficina y Estantería	Sistemas de aire acondicionado, calefacción y de refrigeración industrial y comercial	MIRAGE	EVC261D	EVC261D9042302150	28/09/2023	FARO	CLEMENTE ALEJANDRO NUÑEZ CHAVEZ	BUENAS CONDICIONES
342	5640100001-18	1241-1 Partida genérica: 511 - Muebles de Oficina y Estantería	Sistemas de aire acondicionado, calefacción y de refrigeración industrial y comercial	MIRAGE	EVC261D	EVC261D9072300573	10/12/2023	FARO	ROSARIO ALEJANDRA TAPIA LEYVA	BUENAS CONDICIONES
343	5640100001-19	1241-1 Partida genérica: 511 - Muebles de Oficina y Estantería	Sistemas de aire acondicionado	MIRAGE	EVC261D	EVC261D907223 00000	10/12/2023	FARO	ROSARIO ALEJANDRA TAPIA LEYVA	BUENAS CONDICIONES
344	5640100001-2	1241-1 Partida genérica: 511 - Muebles de Oficina y Estantería	Sistemas de aire acondicionado	MIRAGE			10/12/2023	TEATRO NOGALES	MOISES ADRIAN RUIZ PADILLA	BUENAS CONDICIONES
345	5640100001-20	1241-1 Partida genérica: 511 - Muebles de Oficina y Estantería	Sistemas de aire acondicionado	INTENSITY	INT-IPCH10-C5	BLACK SERIES	16/06/2023	TEATRO NOGALES	MOISES ADRIAN RUIZ PADILLA	BUENAS CONDICIONES
346	5640100001-21	1241-1 Partida genérica: 511 - Muebles de Oficina y Estantería	Sistemas de aire acondicionado	SYMPHONY	SHT MOVIL	20220408996	11/07/2022	FARO	LIZEIDY SARAHI BARRERA ACOSTA	BUENAS CONDICIONES
347	5640100001-24	1241-1 Partida genérica: 511 - Muebles de Oficina y Estantería	Sistemas de aire acondicionado	ASPIX	YS-ICE45		11/07/2022	CECUN	CLEMENTE ALEJANDRO NUÑEZ CHAVEZ	BUENAS CONDICIONES
348	5640100001-25	1241-1 Partida genérica: 511 - Muebles de Oficina y Estantería	Sistemas de aire acondicionado				25/02/2015	DESPAHCO IMFOCULTA	CARLOS IVAN GARCIA BENITEZ	BUENAS CONDICIONES
349	5640100001-26	1241-1 Partida genérica: 511 - Muebles de Oficina y Estantería	Sistemas de aire acondicionado				12/03/2015	DESPAHCO IMFOCULTA	CARLOS IVAN GARCIA BENITEZ	BUENAS CONDICIONES
350	5640100001-27	1241-1 Partida genérica: 511 - Muebles de Oficina y Estantería	Sistemas de aire acondicionado				04/06/2015	DESPAHCO IMFOCULTA	CARLOS IVAN GARCIA BENITEZ	BUENAS CONDICIONES
351	5640100001-28	1241-1 Partida genérica: 511 - Muebles de Oficina y Estantería	Sistemas de aire acondicionado				23/06/2015	DESPAHCO IMFOCULTA	CARLOS IVAN GARCIA BENITEZ	BUENAS CONDICIONES
352	5640100001-3	1241-1 Partida genérica: 511 - Muebles de Oficina y Estantería	Sistemas de aire acondicionado	EMERSON	ZP103KCE-TF5-950	24C201AKL	03/05/2024	DESPAHCO IMFOCULTA	JORGE JUVENAL ARREOLA GAMEZ	BUENAS CONDICIONES
353	5640100001-30	1241-1 Partida genérica: 511 - Muebles de Oficina y Estantería	Sistemas de aire acondicionado	TORREY	PC500 H24-002162	11567036	21/05/2025	CECUN	JORGE JUVENAL ARREOLA GAMEZ	BUENAS CONDICIONES
354	5640100001-31	1241-1 Partida genérica: 511 - Muebles de Oficina y Estantería	Sistemas de aire acondicionado	MIRAGE 10 TONS	MQ1201M		16/06/2023	TEATRO NOGALES	MOISES ADRIAN RUIZ PADILLA	BUENAS CONDICIONES
355	5640100001-32	1241-1 Partida genérica: 511 - Muebles de Oficina y Estantería	Sistemas de aire acondicionado				16/08/2023	CECUN	JORGE JUVENAL ARREOLA GAMEZ	BUENAS CONDICIONES
356	5640100001-4	1241-1 Partida genérica: 511 - Muebles de Oficina y Estantería	Sistemas de aire acondicionado				10/09/2024			BUENAS CONDICIONES
357	5640100001-5	1241-1 Partida genérica: 511 - Muebles de Oficina y Estantería	Sistemas de aire acondicionado				10/09/2024			BUENAS CONDICIONES
358	5640100001-6	1241-1 Partida genérica: 511 - Muebles de Oficina y Estantería	Sistemas de aire acondicionado	MIRAGE 10 TONS	MQ1201M		16/06/2023	TEATRO NOGALES	MOISES ADRIAN RUIZ PADILLA	BUENAS CONDICIONES
359	5640100001-7	1241-1 Partida genérica: 511 - Muebles de Oficina y Estantería	Sistemas de aire acondicionado	MIRAGE DE 2 TONELADAS	EWC261	EWC201E440700200448	13/07/2023	TEATRO NOGALES	MELVA ADRIANA MALDONADO ARRIOLA	BUENAS CONDICIONES
360	5640100001-8	1241-1 Partida genérica: 511 - Muebles de Oficina y Estantería	Sistemas de aire acondicionado	MIRAGE DE 2 TONS	EWC261	EWC201E441122200274	13/07/2023	TEATRO NOGALES	MELVA ADRIANA MALDONADO ARRIOLA	BUENAS CONDICIONES
361	5640100001-9	1241-1 Partida genérica: 511 - Muebles de Oficina y Estantería	Sistemas de aire acondicionado	MIRAGE DE 2 TONS	EWC261	EWC201E440700200442	13/07/2023	TEATRO NOGALES	MELVA ADRIANA MALDONADO ARRIOLA	BUENAS CONDICIONES
362	5640100002-1	1241-1 Partida genérica: 511 - Muebles de Oficina y Estantería	MINISPLIT	MIRAGE DE 1 1/2 TONELADAS	EWC181	EWC181E440700101540	13/07/2023	TEATRO NOGALES	MELVA ADRIANA MALDONADO ARRIOLA	BUENAS CONDICIONES
363	5640100002-10	1241-1 Partida genérica: 511 - Muebles de Oficina y Estantería	MINISPLIT	MIRAGE 1 1/2 TONELADAS	EWC181	EWC181E440701014 36	13/07/2023	BIBLIOTECA PUBLICA	ULISES LAVENANT BRAU	BUENAS CONDICIONES
364	5640100002-11	1241-1 Partida genérica: 511 - Muebles de Oficina y Estantería	MINISPLIT	MIRAGE	EBC181T	EBC181T5121200268	20/06/2013	CECUN	VICTOR MANUEL LOZA MUÑOZ	BUENAS CONDICIONES
365	5640100002-12	1241-1 Partida genérica: 511 - Muebles de Oficina y Estantería	MINISPLIT	MIRAGE	EBC121T	EBC121T5121204333	20/06/2013	CEUN	IVAN RICARDO HERRERA DIAZ	BUENAS CONDICIONES
366	5640100002-13	1241-1 Partida genérica: 511 - Muebles de Oficina y Estantería	MINISPLIT	MIRAGE	EBC121T	EBC121T5121204336	20/06/2013	CECUN	ADRIAN CANTU FLORES	BUENAS CONDICIONES
367	5640100002-14	1241-1 Partida genérica: 511 - Muebles de Oficina y Estantería	MINISPLIT	MIRAGE	EBC121T	EBC121T5121204673	20/06/2013	CECUN	JORGE JUVENAL ARREOLA GAMEZ	BUENAS CONDICIONES
368	5640100002-15	1241-1 Partida genérica: 511 - Muebles de Oficina y Estantería	MINISPLIT	MIRAGE	EBC121T	EBC121T5121204329	20/06/2013	CECUN	GEMMA CECILIA GOYAS LOZANO	BUENAS CONDICIONES
369	5640100002-17	1241-1 Partida genérica: 511 - Muebles de Oficina y Estantería	MINISPLIT	MIRAGE	EBC181T	SIN SERIE	20/06/2013	CEUN	CARLOS IVAN GARCIA BENITEZ	BUENAS CONDICIONES
370	5640100002-2	1241-1 Partida genérica: 511 - Muebles de Oficina y Estantería	MINISPLIT	MIRAGE	EVC261D	SIN SERIE	16/07/2013	CECUN	CARLOS IVAN GARCIA BENITEZ	BUENAS CONDICIONES
371	5640100002-20	1241-1 Partida genérica: 511 - Muebles de Oficina y Estantería	MINISPLIT	MIRAGE	EBC261T	EBC261T5121202231	20/06/2013	CECUN	LUZ ANAHY ENCINAS BALLESTEROS	BUENAS CONDICIONES
372	5640100002-3	1241-1 Partida genérica: 511 - Muebles de Oficina y Estantería	MINISPLIT	MIRAGE	EBC181T	EBC181T5130200591	20/06/2013	CEUN	RICARDO GONZALEZ VIELMA	BUENAS CONDICIONES
373	5640100002-4	1241-1 Partida genérica: 511 - Muebles de Oficina y Estantería	MINISPLIT	MIRAGE	EBC181T	EBC181T5130200356	20/06/2013	CECUN	RICARDO GONZALEZ VIELMA	BUENAS CONDICIONES
374	5640100002-5	1241-1 Partida genérica: 511 - Muebles de Oficina y Estantería	MINISPLIT	MIRAGE	EBC261T	EBC261T5130100446	20/06/2013	CECUN	CARLOS FRANCISCO CABRERA COX	BUENAS CONDICIONES
375	5640100002-6	1241-1 Partida genérica: 511 - Muebles de Oficina y Estantería	MINISPLIT	MIRAGE	EBC181T	EBC181T5121200135	20/06/2013	CECUN	LUIS ENRIQUE GOMEZ ESPINOSA	BUENAS CONDICIONES
376	5640100002-7	1241-1 Partida genérica: 511 - Muebles de Oficina y Estantería	MINISPLIT	MIRAGE	EBC181T	EBC181T5121200423	20/06/2013	CEUN	LUIS ENRIQUE GOMEZ ESPINOSA	BUENAS CONDICIONES
377	5640100002-8	1241-1 Partida genérica: 511 - Muebles de Oficina y Estantería	MINISPLIT	MIRAGE INVERTER	EBC261T	EBC261T5130100507	20/06/2013	CECUN	JOSE LUIS GARCIA MOLINA	BUENAS CONDICIONES
378	5640100002-9	1241-1 Partida genérica: 511 - Muebles de Oficina y Estantería	MINISPLIT	MIRAGE	EBC121T	EBC121T5121204686	20/06/2013	CECUN	IVAN RICARDO HERRERA DIAZ	BUENAS CONDICIONES

379	5640100003-1	1241-1 Partida genérica: 511 - Muebles de Oficina y Estantería	TURBINA	SIN MARCA	SIN MODELO	SIN SERIE	30/05/2014	CECUN	ULISES LAVENANT BRAU	BUENAS CONDICIONES
380	5640100004-1	1241-1 Partida genérica: 511 - Muebles de Oficina y Estantería	TERMOSTATO	SIN SERIE	SIN MODELO	SIN SERIE	09/09/2013	CEUN	ULISES LAVENANT BRAU	BUENAS CONDICIONES
381	5640100005-1	1241-1 Partida genérica: 511 - Muebles de Oficina y Estantería	UNIDAD CONDENSADORA	AHRI CERTIFIED	R4H448GKP100	X221515035	02/08/2024	CECUN	ROBERTO ASPGREN DURAN	BUENAS CONDICIONES
382	5640100005-2	1241-1 Partida genérica: 511 - Muebles de Oficina y Estantería	UNIDAD CONDENSADORA				02/08/2024			BUENAS CONDICIONES
383	5640100005-3	1241-1 Partida genérica: 511 - Muebles de Oficina y Estantería	UNIDAD CONDENSADORA				02/08/2024			BUENAS CONDICIONES
384	5650100104-2	1241-1 Partida genérica: 511 - Muebles de Oficina y Estantería	Radios	MOTOROLA	SIN MODELO	SIN SERIE	08/08/2011	DESPAHCO IMFOCULTA	CARLOS IVAN GARCIA BENITEZ	BUENAS CONDICIONES
385	5670100158-2	1241-1 Partida genérica: 511 - Muebles de Oficina y Estantería	SIERRA CALADORA	DEWALT	DW341M-B3	38566	29/06/2022	FARO	OSCAR CEDILLO CORNEJO	BUENAS CONDICIONES
386	5670100158-3	1241-1 Partida genérica: 511 - Muebles de Oficina y Estantería	SIERRA CALADORA	RYOBI	SIN MODELO	SIN SERIE	24/02/2021	CECUN	ROBERTO ASPGREN DURAN	BUENAS CONDICIONES
387	5670100159-1	1241-1 Partida genérica: 511 - Muebles de Oficina y Estantería	ROTOMARTILLO ATORNILLADOR SIN CARBONES	DEWALT	DCD7781	87792	29/06/2022	FARO	OSCAR CEDILLO CORNEJO	BUENAS CONDICIONES
388	5670100160-1	1241-1 Partida genérica: 511 - Muebles de Oficina y Estantería	RECORTADOR DE ENCHAPADOS	DWE6000-B3	DEWALT	10816	29/06/2022	FARO	OSCAR CEDILLO CORNEJO	BUENAS CONDICIONES
389	5670100161-1	1241-1 Partida genérica: 511 - Muebles de Oficina y Estantería	INTERFACE DE AUDIO USB	TASCAM	TASCAM US-16X08	SIN SERIE	09/07/2021	CECUN	JUAN MANUEL MARTINEZ ASTORGA	BUENAS CONDICIONES
390	5670100162-1	1241-1 Partida genérica: 511 - Muebles de Oficina y Estantería	MAQUINA DE COSER	HERCULES	HE800	20210126231	19/07/2021	CECUN	EUCEBIO JIMENEZ HERNANDEZ	BUENAS CONDICIONES
391	5670100162-2	1241-1 Partida genérica: 511 - Muebles de Oficina y Estantería	MAQUINA DE COSER	OVERLOCK	CS6000XL	U64685-M3U505014	09/07/2024	CECUN	GERARDO ALEJANDRO PACHECO ARAGON	BUENAS CONDICIONES
392	5670100162-3	1241-1 Partida genérica: 511 - Muebles de Oficina y Estantería	MAQUINA DE COSER	MIA	R24/00	3285092	13/11/2024	FARO	JOAQUIN ISIDRO GARCIA ARMENTA	BUENAS CONDICIONES
393	5670100162-4	1241-1 Partida genérica: 511 - Muebles de Oficina y Estantería	MAQUINA DE COSER	BROTHER	JS2135	400787	20/11/2024	FARO	JOAQUIN ISIDRO GARCIA ARMENTA	BUENAS CONDICIONES
394	5670100162-5	1241-1 Partida genérica: 511 - Muebles de Oficina y Estantería	MAQUINA DE COSER	RIDGID	R4113T	LL20271D0202414	24/02/2021	FARO	OSCAR CEDILLO CORNEJO	BUENAS CONDICIONES
395	5670100163-1	1241-1 Partida genérica: 511 - Muebles de Oficina y Estantería	SIERRA DE INGLETE	SKILSAW	SKIL 3610	F012361000	24/02/2021	FARO	OSCAR CEDILLO CORNEJO	BUENAS CONDICIONES
396	5670100164-1	1241-1 Partida genérica: 511 - Muebles de Oficina y Estantería	SIERRA DE MESA	RIDGID	SIN MODELO	SIN SERIE	24/02/2021	CECUN	ROBERTO ASPGREN DURAN	BUENAS CONDICIONES
397	5670100167-1	1241-1 Partida genérica: 511 - Muebles de Oficina y Estantería	ROTOMARTILLO 18V				23/05/2018	CECUN	CARLOS IVAN GARCIA BENITEZ	BUENAS CONDICIONES
398	5690200002-1	1241-1 Partida genérica: 511 - Muebles de Oficina y Estantería	FUENTE AUTOMATIZADA	INDETEC	1.9.1.1	264030	04/10/2019	CECUN	MIGUEL ANGEL FLORES COTA	BUENAS CONDICIONES
399	5910100001-1	1241-1 Partida genérica: 511 - Muebles de Oficina y Estantería	SOFTWARE	ZKTECO	BioTime Pro	189.198.128.71:86	09/11/2023	CECUN	MIGUEL ANGEL FLORES COTA	BUENAS CONDICIONES
400	5940100001-1	1252-3 594 - Derechos	DERECHOS							
401	0101000001-1	1241-1 Partida genérica: 511 - Muebles de Oficina y Estantería	TERRENOS URBANOS	NA	NA	NA	25/06/2024	BIBLIOTECA PUBLICA	ULISES LAVENANT BRAU	BUENAS CONDICIONES
402	0101000001-2	1241-1 Partida genérica: 511 - Muebles de Oficina y Estantería	TERRENOS URBANOS	NA	NA	NA	25/06/2024	MUSEO DE ARTE DE NOGALES	GUADALUPE SERRANO QUIÑONEZ	BUENAS CONDICIONES
403	0101000001-3	1241-1 Partida genérica: 511 - Muebles de Oficina y Estantería	TERRENOS URBANOS	NA	NA	NA	25/06/2024	TEATRO NOGALES	MARCO ANTONIO MARTINEZ SIRAITARE	BUENAS CONDICIONES
404	0101000001-4	1241-1 Partida genérica: 511 - Muebles de Oficina y Estantería	TERRENOS URBANOS	NA	NA	NA	25/06/2024	FARO	LIZEIDY SARAHI BARRERA ACOSTA	BUENAS CONDICIONES
405	0302011102-1	1241-1 Partida genérica: 511 - Muebles de Oficina y Estantería	EDIFICACIONES EDUCATIVAS Y CULTURALES	NA	NA	NA	08/04/2021	FARO	LIZEIDY SARAHI BARRERA ACOSTA	BUENAS CONDICIONES
406	0302020201-1	1241-1 Partida genérica: 511 - Muebles de Oficina y Estantería	BIBLIOTECAS				30/06/2011	BIBLIOTECA PUBLICA	ULISES LAVENANT BRAU	BUENAS CONDICIONES
407	0302030404-1	1241-1 Partida genérica: 511 - Muebles de Oficina y Estantería	TEATRO				01/06/2011	TEATRO NOGALES	MARCO ANTONIO MARTINEZ SIRAITARE	BUENAS CONDICIONES
408	0302030507-1	1241-1 Partida genérica: 511 - Muebles de Oficina y Estantería	MUSEO (ANTROPOLOGÍA, ARQUEOLOGÍA, BOTÁNICA, ETC.)	NA	NA	NA	30/06/2011	MUSEO DE ARTE DE NOGALES	GUADALUPE SERRANO QUIÑONEZ	BUENAS CONDICIONES

Numero total de bienes Mubles $10,963,483.49

Numero total de bienes Mubles 408

INSTITUTO MUNICIPAL DE FOMENTO A LA CULTURA Y LAS ARTES IMFOCULTA

NOGALES, SONORA

REALIZO

M.A.N.I. Juan Epifanio Hernández Pérez
Administrador de IMFOCULTA

CONCILIO INVENTARIO

C.P. Nohelia Araujo Manriquez
Comisario Público de IMFOCULTA

Libro de Inventarios de Bienes Muebles e Inmuebles y/o Relación de Bienes Muebles e Inmuebles al 30 de junio del año en curso, conforme la estructura aprobada por el CONAC. Integrar al menos la primera las hojas donde se identifiquen los últimos cambios de los Bienes Muebles y de los Bienes Inmuebles.

Sistema Automatizado de Administración y Contabilidad Gubernamental (Ver. 2.6.0.3) - [Libro de Inventario de Bienes Muebles e Inmuebles]

Ejercicios Pólizas Presupuesto Egresos Ingresos Compras Tesorería Obra Pública Bienes Patrimoniales Catálogos Reportes Usuarios Utilerías Ayuda Ventanas Salir

Print Save 1 of 16 Close About...

Indetec

INSTITUTO MUNICIPAL DE FOMENTO A LA CULTURA Y LAS ARTES
SONORA
Libro de Inventario de Bienes Muebles e Inmuebles
Al 30 de junio de 2026

Usr: supervisor
Rep: rptActivosConac1

Fecha y hora de Impresión: 19/ago./2026 01:01 p. m.
Página: 1 de: 16

CIFRAS EN PESOS Y CENTAVOS
(1)

NÚMERO DE INVENTARIO (2)	DESCRIPCIÓN (3)	CANTIDAD (4)	COSTO UNITARIO (5)	UNIDAD DE MEDIDA (6)	MONTO (7)
Grupo: 1241					
Categoría: 1241-1 Partida genérica: 511 - Muebles de Oficina y Estantería					
5110100086-1	SILLA	1	$1,899.00	Pieza	$1,899.00
5110100086-2	SILLA	1	$2,999.00	Pieza	$2,999.00
5110100086-3	SILLA	1	$1,702.38	Pieza	$1,702.38
5110100088-1	SILLÓN	1	$1,995.00	Pieza	$1,995.00
5110100088-2	SILLÓN	1	$1,995.00	Pieza	$1,995.00
5110100088-3	SILLÓN	1	$1,995.00	Pieza	$1,995.00
5110100088-4	SILLÓN	1	$1,995.00	Pieza	$1,995.00
5110100096-1	VENTILADOR	1	$319.00	Pieza	$319.00
5110100097-1	CALEFACTOR CERAMICO	1	$1,489.00	Pieza	$1,489.00
5110100098-1	MARCOS	1	$18,144.00	Pieza	$18,144.00
5110100099-1	VENTILADOR INDUSTRIAL	1	$10,796.00	Pieza	$10,796.00
5110100099-2	VENTILADOR INDUSTRIAL	1	$4,796.04	Pieza	$4,796.04
5110100100-1	VENTILADO DE PISO	1	$1,070.40	Pieza	$1,070.40
5110100102-1	IMPRESORA DESK JET	1	$908.93	Pieza	$908.93
5110100103-1	SILLA DE TRABAJO	1	$2,099.00	Pieza	$2,099.00
5110100103-2	SILLA DE TRABAJO	1	$2,099.00	Pieza	$2,099.00
	Total Categoría: 1241-1	**16**			**$56,301.75**
Categoría: 1241-2 Partida genérica: 512 - Muebles, Excepto de Oficina y Estantería					
5120100014-1	SILLA PLEGABLE	1	$4,270.42	Pieza	$4,270.42
5120100015-1	MESA	1	$2,630.12	Pieza	$2,630.12
5120100015-2	MESA	1	$9,666.00	Pieza	$9,666.00
5120100015-3	MESA	1	$9,666.00	Pieza	$9,666.00
5120100015-4	MESA	1	$9,666.00	Pieza	$9,666.00
5120100015-5	MESA	1	$9,666.00	Pieza	$9,666.00
5120100016-1	BUTACAS	1	$1,900.08	Pieza	$1,900.08
5120100016-10	BUTACAS	1	$1,900.08	Pieza	$1,900.08

Page 1 of 16 100%

264030D INSTITUTO MUNICIPAL DE FOMENTO A LA CULTURA Y LAS ARTES 2026 * | Usuario: Usuario Supervisor FLORES COTA MIGUEL ANGEL Ver: Usuarios Conectados al Sistema - (Usuarios Permitidos: 10)

32°C Soleado Buscar 01:02 p. m. 19/08/2026

Sistema Automatizado de Administración y Contabilidad Gubernamental (Ver. 2.6.0.3) - [Libro de Inventario de Bienes Muebles e Inmuebles]

Ejercicios Pólizas Presupuesto Egresos Ingresos Compras Tesorería Obra Pública Bienes Patrimoniales Catálogos Reportes Usuarios Utilerías Ayuda Ventanas Salir

Print Save 2 of 16 Close About...

Indetec

INSTITUTO MUNICIPAL DE FOMENTO A LA CULTURA Y LAS ARTES
SONORA
Libro de Inventario de Bienes Muebles e Inmuebles
Al 30 de junio de 2026

Usr: supervisor
Rep: rptActivosConac1

Fecha y hora de Impresión: 19/ago./2026 01:01 p. m.
Página: 2 de: 16

CIFRAS EN PESOS Y CENTAVOS
(1)

NÚMERO DE INVENTARIO (2)	DESCRIPCIÓN (3)	CANTIDAD (4)	COSTO UNITARIO (5)	UNIDAD DE MEDIDA (6)	MONTO (7)
5120100016-12	BUTACAS	1	$1,900.08	Pieza	$1,900.08
5120100016-13	BUTACAS	1	$1,900.08	Pieza	$1,900.08
5120100016-14	BUTACAS	1	$1,900.08	Pieza	$1,900.08
5120100016-15	BUTACAS	1	$1,900.08	Pieza	$1,900.08
5120100016-16	BUTACAS	1	$1,900.08	Pieza	$1,900.08
5120100016-17	BUTACAS	1	$1,900.08	Pieza	$1,900.08
5120100016-18	BUTACAS	1	$1,900.08	Pieza	$1,900.08
5120100016-19	BUTACAS	1	$1,900.08	Pieza	$1,900.08
5120100016-2	BUTACAS	1	$1,900.08	Pieza	$1,900.08
5120100016-20	BUTACAS	1	$1,900.08	Pieza	$1,900.08
5120100016-21	BUTACAS	1	$1,900.08	Pieza	$1,900.08
5120100016-22	BUTACAS	1	$1,900.08	Pieza	$1,900.08
5120100016-23	BUTACAS	1	$1,900.08	Pieza	$1,900.08
5120100016-24	BUTACAS	1	$1,900.08	Pieza	$1,900.08
5120100016-25	BUTACAS	1	$1,900.08	Pieza	$1,900.08
5120100016-26	BUTACAS	1	$1,900.08	Pieza	$1,900.08
5120100016-27	BUTACAS	1	$1,900.08	Pieza	$1,900.08
5120100016-28	BUTACAS	1	$1,900.08	Pieza	$1,900.08
5120100016-29	BUTACAS	1	$1,900.08	Pieza	$1,900.08
5120100016-3	BUTACAS	1	$1,900.08	Pieza	$1,900.08
5120100016-30	BUTACAS	1	$1,900.08	Pieza	$1,900.08
5120100016-31	BUTACAS	1	$1,900.08	Pieza	$1,900.08
5120100016-32	BUTACAS	1	$1,900.08	Pieza	$1,900.08
5120100016-33	BUTACAS	1	$1,900.08	Pieza	$1,900.08
5120100016-34	BUTACAS	1	$1,900.08	Pieza	$1,900.08
5120100016-35	BUTACAS	1	$1,666.68	Pieza	$1,666.68
5120100016-36	BUTACAS	1	$1,666.68	Pieza	$1,666.68
5120100016-37	BUTACAS	1	$1,666.68	Pieza	$1,666.68
5120100016-38	BUTACAS	1	$1,666.68	Pieza	$1,666.68
5120100016-39	BUTACAS	1	$1,666.68	Pieza	$1,666.68

Page 2 of 16 100%

264030D INSTITUTO MUNICIPAL DE FOMENTO A LA CULTURA Y LAS ARTES 2026 * | Usuario: Usuario Supervisor FLORES COTA MIGUEL ANGEL Ver: Usuarios Conectados al Sistema - (Usuarios Permitidos: 10)

32°C Soleado Buscar 01:03 p. m. 19/08/2026

Sistema Automatizado de Administración y Contabilidad Gubernamental (Ver. 2.6.0.3) - [Libro de Inventario de Bienes Muebles e Inmuebles]
Ejercicios Pólizas Presupuesto Egresos Ingresos Compras Tesorería Obra Pública Bienes Patrimoniales Catálogos Reportes Usuarios Utilerías Ayuda Ventanas Salir
Print Save 3 of 16 Close About...

Indetec

INSTITUTO MUNICIPAL DE FOMENTO A LA CULTURA Y LAS ARTES
SONORA
Libro de Inventario de Bienes Muebles e Inmuebles
Al 30 de junio de 2026

Usr: supervisor
Rep: rptActivosConact

Fecha y hora de Impresión: 19/ago./2026 01:01 p. m.
Página: 3 de: 16

CIFRAS EN PESOS Y CENTAVOS
(1)

NÚMERO DE INVENTARIO (2)	DESCRIPCIÓN (3)	CANTIDAD (4)	COSTO UNITARIO (5)	UNIDAD DE MEDIDA (6)	MONTO (7)
5120100016-4	BUTACAS	1	$1,900.08	Pieza	$1,900.08
5120100016-40	BUTACAS	1	$1,666.68	Pieza	$1,666.68
5120100016-41	BUTACAS	1	$1,666.68	Pieza	$1,666.68
5120100016-42	BUTACAS	1	$1,666.68	Pieza	$1,666.68
5120100016-43	BUTACAS	1	$1,666.68	Pieza	$1,666.68
5120100016-44	BUTACAS	1	$1,666.68	Pieza	$1,666.68
5120100016-45	BUTACAS	1	$1,666.68	Pieza	$1,666.68
5120100016-46	BUTACAS	1	$1,666.68	Pieza	$1,666.68
5120100016-47	BUTACAS	1	$1,666.68	Pieza	$1,666.68
5120100016-48	BUTACAS	1	$1,666.68	Pieza	$1,666.68
5120100016-49	BUTACAS	1	$1,666.68	Pieza	$1,666.68
5120100016-5	BUTACAS	1	$1,900.08	Pieza	$1,900.08
5120100016-50	BUTACAS	1	$1,666.68	Pieza	$1,666.68
5120100016-51	BUTACAS	1	$1,666.68	Pieza	$1,666.68
5120100016-52	BUTACAS	1	$1,666.68	Pieza	$1,666.68
5120100016-53	BUTACAS	1	$1,666.68	Pieza	$1,666.68
5120100016-54	BUTACAS	1	$1,666.68	Pieza	$1,666.68
5120100016-55	BUTACAS	1	$1,666.68	Pieza	$1,666.68
5120100016-56	BUTACAS	1	$1,666.68	Pieza	$1,666.68
5120100016-57	BUTACAS	1	$1,666.56	Pieza	$1,666.56
5120100016-58	BUTACAS	1	$1,666.56	Pieza	$1,666.56
5120100016-59	BUTACAS	1	$1,666.68	Pieza	$1,666.68
5120100016-6	BUTACAS	1	$1,900.08	Pieza	$1,900.08
5120100016-60	BUTACAS	1	$1,666.68	Pieza	$1,666.68
5120100016-61	BUTACAS	1	$1,666.68	Pieza	$1,666.68
5120100016-62	BUTACAS	1	$1,666.68	Pieza	$1,666.68
5120100016-63	BUTACAS	1	$1,666.68	Pieza	$1,666.68
5120100016-64	BUTACAS	1	$1,666.68	Pieza	$1,666.68
5120100016-65	BUTACAS	1	$1,666.68	Pieza	$1,666.68
5120100016-66	BUTACAS	1	$1,666.68	Pieza	$1,666.68

Page 3 of 16 100%
264030D INSTITUTO MUNICIPAL DE FOMENTO A LA CULTURA Y LAS ARTES 2026 * | Usuario: Usuario Supervisor FLORES COTA MIGUEL ANGEL Ver: Usuarios Conectados al Sistema - (Usuarios Permitidos: 10)
34°C Soleado Buscar 01:03 p. m. 19/08/2026

Sistema Automatizado de Administración y Contabilidad Gubernamental (Ver. 2.6.0.3) - [Libro de Inventario de Bienes Muebles e Inmuebles]
Ejercicios Pólizas Presupuesto Egresos Ingresos Compras Tesorería Obra Pública Bienes Patrimoniales Catálogos Reportes Usuarios Utilerías Ayuda Ventanas Salir
Print Save 4 of 16 Close About...

Indetec

INSTITUTO MUNICIPAL DE FOMENTO A LA CULTURA Y LAS ARTES
SONORA
Libro de Inventario de Bienes Muebles e Inmuebles
Al 30 de junio de 2026

Usr: supervisor
Rep: rptActivosConact

Fecha y hora de Impresión: 19/ago./2026 01:01 p. m.
Página: 4 de: 16

CIFRAS EN PESOS Y CENTAVOS
(1)

NÚMERO DE INVENTARIO (2)	DESCRIPCIÓN (3)	CANTIDAD (4)	COSTO UNITARIO (5)	UNIDAD DE MEDIDA (6)	MONTO (7)
5120100016-67	BUTACAS	1	$1,666.68	Pieza	$1,666.68
5120100016-68	BUTACAS	1	$1,666.68	Pieza	$1,666.68
5120100016-69	BUTACAS	1	$1,666.68	Pieza	$1,666.68
5120100016-7	BUTACAS	1	$1,900.08	Pieza	$1,900.08
5120100016-70	BUTACAS	1	$1,666.68	Pieza	$1,666.68
5120100016-71	BUTACAS	1	$1,666.68	Pieza	$1,666.68
5120100016-72	BUTACAS	1	$1,666.68	Pieza	$1,666.68
5120100016-73	BUTACAS	1	$1,666.68	Pieza	$1,666.68
5120100016-74	BUTACAS	1	$1,666.68	Pieza	$1,666.68
5120100016-75	BUTACAS	1	$1,666.68	Pieza	$1,666.68
5120100016-76	BUTACAS	1	$1,666.68	Pieza	$1,666.68
5120100016-77	BUTACAS	1	$1,666.68	Pieza	$1,666.68
5120100016-78	BUTACAS	1	$1,666.68	Pieza	$1,666.68
5120100016-79	BUTACAS	1	$1,666.68	Pieza	$1,666.68
5120100016-8	BUTACAS	1	$1,900.08	Pieza	$1,900.08
5120100016-80	BUTACAS	1	$1,666.68	Pieza	$1,666.68
5120100016-81	BUTACAS	1	$1,666.68	Pieza	$1,666.68
5120100016-82	BUTACAS	1	$1,666.68	Pieza	$1,666.68
5120100016-9	BUTACAS	1	$1,900.08	Pieza	$1,900.08
5120100017-1	SOPORTE CON RUEDAS PARA TELEVISION	1	$6,599.00	Pieza	$6,599.00
5120100018-1	PODEUM	1	$2,470.00	Pieza	$2,470.00
5120100019-1	MAQUINA PALOMITAS	1	$16,423.84	Pieza	$16,423.84
5120100020-1	CARRO PARA PALOMERA	1	$9,428.28	Pieza	$9,428.28
	Total Categoría: 1241-2	**92**			**$225,088.69**

Categoría: 1241-3 Partida genérica: 515 - Equipo de Cómputo y de Tecnologías de la Información

5150100030-1	EQUIPO MULTIMEDIA (CD-ROM, TARJETA DE SONIDO Y BOCINAS)	1	$12,228.79	Pieza	$12,228.79
5150100030-10	EQUIPO MULTIMEDIA (CD-ROM, TARJETA DE SONIDO Y BOCINAS)	1	$13,441.99	Pieza	$13,441.99
5150100030-2	EQUIPO MULTIMEDIA (CD-ROM, TARJETA DE SONIDO Y BOCINAS)	1	$12,228.79	Pieza	$12,228.79
5150100030-3	EQUIPO MULTIMEDIA (CD-ROM, TARJETA DE SONIDO Y BOCINAS)	1	$9,044.63	Pieza	$9,044.63
5150100030-4	EQUIPO MULTIMEDIA (CD-ROM, TARJETA DE SONIDO Y BOCINAS)	1	$3,044.63	Pieza	$3,044.63

Page 4 of 16 100%
264030D INSTITUTO MUNICIPAL DE FOMENTO A LA CULTURA Y LAS ARTES 2026 * | Usuario: Usuario Supervisor FLORES COTA MIGUEL ANGEL Ver: Usuarios Conectados al Sistema - (Usuarios Permitidos: 10)
34°C Soleado Buscar 01:03 p. m. 19/08/2026

Sistema Automatizado de Administración y Contabilidad Gubernamental (Ver. 2.6.0.3) - [Libro de Inventario de Bienes Muebles e Inmuebles]
Ejercicios Pólizas Presupuesto Egresos Ingresos Compras Tesorería Obra Pública Bienes Patrimoniales Catálogos Reportes Usuarios Utilerías Ayuda Ventanas Salir
Print Save 5 of 16 Close About...

Indetec

INSTITUTO MUNICIPAL DE FOMENTO A LA CULTURA Y LAS ARTES
SONORA
Libro de Inventario de Bienes Muebles e Inmuebles
Al 30 de junio de 2026

Usr: supervisor
Rep: rptActivosConac1

Fecha y hora de Impresión 19/ago./2026 01:01 p. m.

CIFRAS EN PESOS Y CENTAVOS
(1)

NÚMERO DE INVENTARIO (2)	DESCRIPCIÓN (3)	CANTIDAD (4)	COSTO UNITARIO (5)	UNIDAD DE MEDIDA (6)	MONTO (7)
5150100030-5	EQUIPO MULTIMEDIA (CD-ROM, TARJETA DE SONIDO Y BOCINAS)	1	$2,178.07	Pieza	$2,178.07
5150100030-6	EQUIPO MULTIMEDIA (CD-ROM, TARJETA DE SONIDO Y BOCINAS)	1	$1,546.66	Pieza	$1,546.66
5150100030-7	EQUIPO MULTIMEDIA (CD-ROM, TARJETA DE SONIDO Y BOCINAS)	1	$1,546.66	Pieza	$1,546.66
5150100030-8	EQUIPO MULTIMEDIA (CD-ROM, TARJETA DE SONIDO Y BOCINAS)	1	$5,364.63	Pieza	$5,364.63
5150100030-9	EQUIPO MULTIMEDIA (CD-ROM, TARJETA DE SONIDO Y BOCINAS)	1	$5,364.63	Pieza	$5,364.63
5150100128-1	COMPUTADORAS	1	$15,373.01	Pieza	$15,373.01
5150100128-10	COMPUTADORAS	1	$2,671.16	Pieza	$2,671.16
5150100128-11	COMPUTADORAS	1	$15,372.98	Pieza	$15,372.98
5150100128-12	COMPUTADORAS	1	$2,671.16	Pieza	$2,671.16
5150100128-13	COMPUTADORAS	1	$15,372.98	Pieza	$15,372.98
5150100128-14	COMPUTADORAS	1	$2,671.16	Pieza	$2,671.16
5150100128-15	COMPUTADORAS	1	$15,372.98	Pieza	$15,372.98
5150100128-16	COMPUTADORAS	1	$2,671.16	Pieza	$2,671.16
5150100128-17	COMPUTADORAS	1	$15,372.98	Pieza	$15,372.98
5150100128-18	COMPUTADORAS	1	$2,671.16	Pieza	$2,671.16
5150100128-19	COMPUTADORAS	1	$15,372.98	Pieza	$15,372.98
5150100128-2	COMPUTADORAS	1	$2,671.14	Pieza	$2,671.14
5150100128-20	COMPUTADORAS	1	$2,671.16	Pieza	$2,671.16
5150100128-21	COMPUTADORAS	1	$15,372.98	Pieza	$15,372.98
5150100128-22	COMPUTADORAS	1	$2,671.16	Pieza	$2,671.16
5150100128-23	COMPUTADORAS	1	$15,372.98	Pieza	$15,372.98
5150100128-24	COMPUTADORAS	1	$2,671.16	Pieza	$2,671.16
5150100128-25	COMPUTADORAS	1	$15,372.98	Pieza	$15,372.98
5150100128-26	COMPUTADORAS	1	$2,671.16	Pieza	$2,671.16
5150100128-27	COMPUTADORAS	1	$15,372.98	Pieza	$15,372.98
5150100128-28	COMPUTADORAS	1	$2,671.16	Pieza	$2,671.16
5150100128-29	COMPUTADORAS	1	$15,372.98	Pieza	$15,372.98
5150100128-3	COMPUTADORAS	1	$15,372.98	Pieza	$15,372.98
5150100128-30	COMPUTADORAS	1	$2,671.16	Pieza	$2,671.16
5150100128-31	COMPUTADORAS	1	$15,372.98	Pieza	$15,372.98

Page 5 of 16 100%
264030D INSTITUTO MUNICIPAL DE FOMENTO A LA CULTURA Y LAS ARTES 2026 * | Usuario: Usuario Supervisor FLORES COTA MIGUEL ANGEL Ver: Usuarios Conectados al Sistema - (Usuarios Permitidos: 10)
34°C Soleado Buscar 01:04 p. m. 19/08/2026

Sistema Automatizado de Administración y Contabilidad Gubernamental (Ver. 2.6.0.3) - [Libro de Inventario de Bienes Muebles e Inmuebles]
Ejercicios Pólizas Presupuesto Egresos Ingresos Compras Tesorería Obra Pública Bienes Patrimoniales Catálogos Reportes Usuarios Utilerías Ayuda Ventanas Salir
Print Save 6 of 16 Close About...

Indetec

INSTITUTO MUNICIPAL DE FOMENTO A LA CULTURA Y LAS ARTES
SONORA
Libro de Inventario de Bienes Muebles e Inmuebles
Al 30 de junio de 2026

Usr: supervisor
Rep: rptActivosConac1

Fecha y hora de Impresión 19/ago./2026 01:01 p. m.

CIFRAS EN PESOS Y CENTAVOS
(1)

NÚMERO DE INVENTARIO (2)	DESCRIPCIÓN (3)	CANTIDAD (4)	COSTO UNITARIO (5)	UNIDAD DE MEDIDA (6)	MONTO (7)
5150100128-32	COMPUTADORAS	1	$2,671.16	Pieza	$2,671.16
5150100128-33	COMPUTADORAS	1	$15,372.98	Pieza	$15,372.98
5150100128-34	COMPUTADORAS	1	$2,671.16	Pieza	$2,671.16
5150100128-35	COMPUTADORAS	1	$15,372.98	Pieza	$15,372.98
5150100128-36	COMPUTADORAS	1	$2,671.15	Pieza	$2,671.15
5150100128-37	COMPUTADORAS	1	$15,372.98	Pieza	$15,372.98
5150100128-38	COMPUTADORAS	1	$2,671.15	Pieza	$2,671.15
5150100128-39	COMPUTADORAS	1	$15,372.98	Pieza	$15,372.98
5150100128-4	COMPUTADORAS	1	$2,671.15	Pieza	$2,671.15
5150100128-40	COMPUTADORAS	1	$2,671.14	Pieza	$2,671.14
5150100128-41	COMPUTADORAS	1	$3,022.25	Pieza	$3,022.25
5150100128-42	COMPUTADORAS	1	$21,527.00	Pieza	$21,527.00
5150100128-43	COMPUTADORAS	1	$12,000.00	Pieza	$12,000.00
5150100128-44	COMPUTADORAS	1	$12,000.00	Pieza	$12,000.00
5150100128-45	COMPUTADORAS	1	$1,019.50	Pieza	$1,019.50
5150100128-46	COMPUTADORAS	1	$26,250.15	Pieza	$26,250.15
5150100128-47	COMPUTADORAS	1	$5,586.01	Pieza	$5,586.01
5150100128-48	COMPUTADORAS	1	$5,586.00	Pieza	$5,586.00
5150100128-49	COMPUTADORAS	1	$3,546.12	Pieza	$3,546.12
5150100128-5	COMPUTADORAS	1	$15,372.98	Pieza	$15,372.98
5150100128-50	COMPUTADORAS	1	$3,546.12	Pieza	$3,546.12
5150100128-51	COMPUTADORAS	1	$3,546.12	Pieza	$3,546.12
5150100128-52	COMPUTADORAS	1	$3,546.12	Pieza	$3,546.12
5150100128-53	COMPUTADORAS	1	$3,546.12	Pieza	$3,546.12
5150100128-54	COMPUTADORAS	1	$3,546.12	Pieza	$3,546.12
5150100128-55	COMPUTADORAS	1	$3,546.12	Pieza	$3,546.12
5150100128-56	COMPUTADORAS	1	$3,546.12	Pieza	$3,546.12
5150100128-57	COMPUTADORAS	1	$3,546.12	Pieza	$3,546.12
5150100128-58	COMPUTADORAS	1	$4,459.00	Pieza	$4,459.00
5150100128-59	COMPUTADORAS	1	$4,459.00	Pieza	$4,459.00

Page 6 of 16 100%
264030D INSTITUTO MUNICIPAL DE FOMENTO A LA CULTURA Y LAS ARTES 2026 * | Usuario: Usuario Supervisor FLORES COTA MIGUEL ANGEL Ver: Usuarios Conectados al Sistema - (Usuarios Permitidos: 10)
34°C Soleado Buscar 01:04 p. m. 19/08/2026

Indetec

INSTITUTO MUNICIPAL DE FOMENTO A LA CULTURA Y LAS ARTES
SONORA
Libro de Inventario de Bienes Muebles e Inmuebles
Al 30 de junio de 2026

Usr: supervisor
Rep: rptActivosConact

Fecha y hora de Impresión 19/ago./2026 01:01 p. m.
Página: 7 de: 16

CIFRAS EN PESOS Y CENTAVOS
(1)

NÚMERO DE INVENTARIO (2)	DESCRIPCIÓN (3)	CANTIDAD (4)	COSTO UNITARIO (5)	UNIDAD DE MEDIDA (6)	MONTO (7)
5150100128-6	COMPUTADORAS	1	$2,671.14	Pieza	$2,671.14
5150100128-60	COMPUTADORAS	1	$1,719.00	Pieza	$1,719.00
5150100128-61	COMPUTADORAS	1	$1,719.00	Pieza	$1,719.00
5150100128-62	COMPUTADORAS	1	$16,298.00	Pieza	$16,298.00
5150100128-63	COMPUTADORAS	1	$2,418.50	Pieza	$2,418.50
5150100128-64	COMPUTADORAS	1	$2,418.50	Pieza	$2,418.50
5150100128-65	COMPUTADORAS	1	$15,372.98	Pieza	$15,372.98
5150100128-66	COMPUTADORAS	1	$2,671.16	Pieza	$2,671.16
5150100128-67	COMPUTADORAS	1	$15,372.98	Pieza	$15,372.98
5150100128-68	COMPUTADORAS	1	$2,671.16	Pieza	$2,671.16
5150100128-69	COMPUTADORAS	1	$15,372.98	Pieza	$15,372.98
5150100128-7	COMPUTADORAS	1	$15,372.98	Pieza	$15,372.98
5150100128-70	COMPUTADORAS	1	$2,671.16	Pieza	$2,671.16
5150100128-71	COMPUTADORAS	1	$8,379.00	Pieza	$8,379.00
5150100128-72	COMPUTADORAS	1	$8,499.00	Pieza	$8,499.00
5150100128-73	COMPUTADORAS	1	$7,299.00	Pieza	$7,299.00
5150100128-74	COMPUTADORAS	1	$5,625.48	Pieza	$5,625.48
5150100128-75	COMPUTADORAS	1	$5,430.17	Pieza	$5,430.17
5150100128-76	COMPUTADORAS	1	$11,710.81	Pieza	$11,710.81
5150100128-77	COMPUTADORAS	1	$6,141.62	Pieza	$6,141.62
5150100128-78	COMPUTADORAS	1	$28,101.73	Pieza	$28,101.73
5150100128-8	COMPUTADORAS	1	$2,671.14	Pieza	$2,671.14
5150100128-9	COMPUTADORAS	1	$15,372.98	Pieza	$15,372.98
5150100129-1	LAPTOP	1	$13,969.00	Pieza	$13,969.00
5150100129-2	LAPTOP	1	$17,688.92	Pieza	$17,688.92
5150100129-3	LAPTOP	1	$9,708.99	Pieza	$9,708.99
5150100130-1	TABLET	1	$10,664.24	Pieza	$10,664.24
5150100132-2	RADIOS	1	$603.09	Pieza	$603.09
5150100133-1	TELEFONO	1	$895.44	Pieza	$895.44
5150100133-2	TELEFONO	1	$2,700.00	Pieza	$2,700.00

Indetec

INSTITUTO MUNICIPAL DE FOMENTO A LA CULTURA Y LAS ARTES
SONORA
Libro de Inventario de Bienes Muebles e Inmuebles
Al 30 de junio de 2026

Usr: supervisor
Rep: rptActivosConact

Fecha y hora de Impresión 19/ago./2026 01:01 p. m.
Página: 8 de: 16

CIFRAS EN PESOS Y CENTAVOS
(1)

NÚMERO DE INVENTARIO (2)	DESCRIPCIÓN (3)	CANTIDAD (4)	COSTO UNITARIO (5)	UNIDAD DE MEDIDA (6)	MONTO (7)
5150100134-1	RELOJ CHECADOR	1	$5,044.14	Pieza	$5,044.14
5150100134-2	RELOJ CHECADOR	1	$3,460.28	Pieza	$3,460.28
	Total Categoría: 1241-3	**97**			**$779,322.52**

Categoría: 1241-9 Partida genérica: 519 - Otros Mobiliarios y Equipos de Administración

5190100007-1	ASPIRADORA	1	$6,579.08	Pieza	$6,579.08
5190100185-1	SOPLADORA ASPIRADORA TRITURADORA	1	$2,039.64	Pieza	$2,039.64
5190100186-1	EQUIPO DE SONIDO	1	$77,660.00	Pieza	$77,660.00
5190100188-1	CRUCETA ACERO GALVANIZADO 30CM	1	$40,800.00	Pieza	$40,800.00
5190100188-2	CRUCETA ACERO GALVANIZADO	1	$66,000.00	Pieza	$66,000.00
5190100189-1	AEROGRAFO PROFESIONAL	1	$13,442.00	Pieza	$13,442.00
5190100192-2	TEMPLETE FIJO	1	$243,000.00	Pieza	$243,000.00
5190100193-1	CARPAS DE PLASTICO ARMABLES	1	$37,422.00	Pieza	$37,422.00
5190100193-2	CARPAS DE PLASTICO ARMABLES	1	$43,848.00	Pieza	$43,848.00
5190100193-3	CARPAS DE PLASTICO ARMABLES	1	$3,553.99	Pieza	$3,553.99
5190100194-1	ESTENTES FABRICADOS POR PROVEEDOR	1	$16,146.00	Pieza	$16,146.00
5190100194-2	ESTENTES FABRICADOS POR PROVEEDOR	1	$16,146.00	Pieza	$16,146.00
5190100194-3	ESTENTES FABRICADOS POR PROVEEDOR	1	$16,146.00	Pieza	$16,146.00
5190100194-4	ESTENTES FABRICADOS POR PROVEEDOR	1	$16,146.00	Pieza	$16,146.00
5190100195-1	BAFLE ACTIVO	1	$29,690.00	Pieza	$29,690.00
5190100195-2	BAFLE ACTIVO	1	$29,690.00	Pieza	$29,690.00
5190100195-3	BAFLE ACTIVO	1	$26,000.00	Pieza	$26,000.00
5190100195-4	BAFLE ACTIVO	1	$26,000.00	Pieza	$26,000.00
5190100195-5	BAFLE ACTIVO	1	$8,800.00	Pieza	$8,800.00
5190100196-1	Cable Bazzoka	1	$910.00	Pieza	$910.00
5190100196-2	Cable Bazzoka	1	$446.00	Pieza	$446.00
5190100197-1	Soporte SoundTrack	1	$518.00	Pieza	$518.00
5190100197-2	Soporte SoundTrack	1	$518.00	Pieza	$518.00
5190100198-1	Soporte para Bafle	1	$680.00	Pieza	$680.00
5190100199-1	MODULO DE TEMPLETE	1	$100,800.00	Pieza	$100,800.00
5190100200-1	PANTALLA DE PROYECCION	1	$17,799.00	Pieza	$17,799.00

Indetec

INSTITUTO MUNICIPAL DE FOMENTO A LA CULTURA Y LAS ARTES
SONORA
Libro de Inventario de Bienes Muebles e Inmuebles
Al 30 de junio de 2026

Usr: supervisor
Rep: rptActivosConac1

Fecha y hora de Impresión 19/ago./2026 01:01 p. m.

CIFRAS EN PESOS Y CENTAVOS
(1)

NÚMERO DE INVENTARIO (2)	DESCRIPCIÓN (3)	CANTIDAD (4)	COSTO UNITARIO (5)	UNIDAD DE MEDIDA (6)	MONTO (7)
5190100202-1	ESTANTES	1	$11,136.00	Pieza	$11,136.00
5190100204-1	EQUIPO DE COMPUTO	1	$13,699.00	Pieza	$13,699.00
5190100205-1	MESAS DE PLASTICO PLEGABLES	1	$3,480.16	Pieza	$3,480.16
5190100205-2	MESAS DE PLASTICO PLEGABLES	1	$2,981.91	Pieza	$2,981.91
5190100206-2	SILLA PLEGABLE	1	$4,587.26	Pieza	$4,587.26
5190100207-1	SILLAS METALICAS	1	$3,147.47	Pieza	$3,147.47
5190100207-2	SILLAS METALICAS	1	$3,996.00	Pieza	$3,996.00
5190100207-3	SILLAS METALICAS	1	$11,020.00	Pieza	$11,020.00
5190100207-4	SILLAS METALICAS	1	$11,020.00	Pieza	$11,020.00
5190100207-5	SILLAS METALICAS	1	$21,773.17	Pieza	$21,773.17
5190100208-1	TELEVISIONES	1	$3,602.70	Pieza	$3,602.70
5190100209-1	IMPRESORA	1	$2,016.00	Pieza	$2,016.00
5190100209-2	IMPRESORA	1	$899.00	Pieza	$899.00
5190100210-1	JUEGO DE MESAS Y SILLAS PEGLABLES	1	$3,467.86	Pieza	$3,467.86
5190100211-1	TELEVISION	1	$3,723.02	Pieza	$3,723.02
5190100211-2	TELEVISION	1	$11,997.00	Pieza	$11,997.00
5190100212-1	SOPORTE BRAZO DOBLE EXTENSION PARA TV	1	$2,524.52	Pieza	$2,524.52
5190100213-1	ESCALERA DE ACERO GALVANIZADO	1	$14,050.00	Pieza	$14,050.00
5190100214-1	EQUIPO DE ADMINISTRACION	1	$9,209.00	Pieza	$9,209.00
5190100216-1	PANTALLA	1	$633,061.44	Pieza	$633,061.44
5190100216-2	PANTALLA	1	$158,265.36	Pieza	$158,265.36
5190100217-1	DISPENSADOR DE AGUA	1	$1,293.99	Pieza	$1,293.99
5190100218-2	TRITURADORA	1	$1,625.01	Pieza	$1,625.01
5190100219-1	TOLDO	1	$2,199.00	Pieza	$2,199.00
	Total Categoría: 1241-9	**50**			**$1,775,554.58**
	Total Grupo: 1241	**255**			**$2,836,267.54**

Grupo: 1242

Categoría: 1242-1 Partida genérica: 521 - Equipos y Aparatos Audiovisuales

5210100015-1	BOCINA	1	$4,977.38	Pieza	$4,977.38

Indetec

INSTITUTO MUNICIPAL DE FOMENTO A LA CULTURA Y LAS ARTES
SONORA
Libro de Inventario de Bienes Muebles e Inmuebles
Al 30 de junio de 2026

Usr: supervisor
Rep: rptActivosConac1

Fecha y hora de Impresión 19/ago./2026 01:01 p. m.

CIFRAS EN PESOS Y CENTAVOS
(1)

NÚMERO DE INVENTARIO (2)	DESCRIPCIÓN (3)	CANTIDAD (4)	COSTO UNITARIO (5)	UNIDAD DE MEDIDA (6)	MONTO (7)
5210100015-2	BOCINA	1	$6,793.86	Pieza	$6,793.86
5210100086-1	TELEVISIÓN	1	$3,790.52	Pieza	$3,790.52
5210100092-1	VIDEO PROYECTOR	1	$4,981.55	Pieza	$4,981.55
5210100093-1	PROYECTOR	1	$6,125.23	Pieza	$6,125.23
5210100093-2	PROYECTOR	1	$6,125.23	Pieza	$6,125.23
5210100093-3	PROYECTOR	1	$6,125.23	Pieza	$6,125.23
5210100093-4	PROYECTOR	1	$6,152.23	Pieza	$6,152.23
5210100094-1	CAMARA DIGITAL	1	$2,330.20	Pieza	$2,330.20
	Total Categoría: 1242-1	**9**			**$47,401.43**

Categoría: 1242-3 Partida genérica: 523 - Cámaras Fotográficas y de Video

5230100010-1	CAMARA DE VIDEO DIGITAL	1	$22,910.00	Pieza	$22,910.00
5230100010-2	CAMARA DE VIDEO DIGITAL	1	$43,950.00	Pieza	$43,950.00
5230100010-3	CAMARA DE VIDEO DIGITAL	1	$2,701.80	Pieza	$2,701.80
5230100058-1	CAMARAS FOTOGRAFICAS Y DE VIDEO	1	$1,888.28	Pieza	$1,888.28
	Total Categoría: 1242-3	**4**			**$71,450.08**

Categoría: 1242-9 Partida genérica: 529 - Otro Mobiliario y Equipo Educacional y Recreativo

5290100083-1	PIANO	1	$7,888.00	Pieza	$7,888.00
5290100083-2	PIANO	1	$5,481.00	Pieza	$5,481.00
5290100083-3	PIANO	1	$5,481.00	Pieza	$5,481.00
5290100084-1	PIANOLA	1	$10,440.00	Pieza	$10,440.00
5290100124-1	BOCINAS	1	$9,309.42	Pieza	$9,309.42
5290100126-1	OTRO MOBILIARIO Y EQUIPO EDUCACIONAL Y RECREATIVO	1	$6,998.94	Pieza	$6,998.94
5290100127-1	MICROFONOS	1	$2,606.00	Pieza	$2,606.00
5290100127-2	MICROFONOS	1	$2,606.00	Pieza	$2,606.00
5290100127-3	MICROFONOS	1	$2,606.00	Pieza	$2,606.00
5290100127-4	MICROFONOS	1	$2,606.00	Pieza	$2,606.00
5290100127-5	MICROFONOS	1	$3,990.01	Pieza	$3,990.01
5290100127-6	MICROFONOS	1	$3,990.01	Pieza	$3,990.01
5290100127-7	MICROFONOS	1	$7,490.01	Pieza	$7,490.01
5290100127-8	MICROFONOS	1	$5,989.99	Pieza	$5,989.99

Indetec

INSTITUTO MUNICIPAL DE FOMENTO A LA CULTURA Y LAS ARTES
SONORA
Libro de Inventario de Bienes Muebles e Inmuebles
Al 30 de junio de 2026

Usr: supervisor
Rep: rptActivosConac1

Fecha y hora de Impresión 19/ago./2026 01:01 p. m.
Página: 11 de: 16

CIFRAS EN PESOS Y CENTAVOS
(1)

NÚMERO DE INVENTARIO (2)	DESCRIPCIÓN (3)	CANTIDAD (4)	COSTO UNITARIO (5)	UNIDAD DE MEDIDA (6)	MONTO (7)
5290100128-1	VIOLINES	1	$812.00	Pieza	$812.00
5290100128-10	VIOLINES	1	$812.00	Pieza	$812.00
5290100128-11	VIOLINES	1	$812.00	Pieza	$812.00
5290100128-12	VIOLINES	1	$812.00	Pieza	$812.00
5290100128-13	VIOLINES	1	$812.00	Pieza	$812.00
5290100128-14	VIOLINES	1	$812.00	Pieza	$812.00
5290100128-15	VIOLINES	1	$812.00	Pieza	$812.00
5290100128-16	VIOLINES	1	$812.00	Pieza	$812.00
5290100128-2	VIOLINES	1	$812.00	Pieza	$812.00
5290100128-3	VIOLINES	1	$812.00	Pieza	$812.00
5290100128-4	VIOLINES	1	$812.00	Pieza	$812.00
5290100128-5	VIOLINES	1	$812.00	Pieza	$812.00
5290100128-6	VIOLINES	1	$812.00	Pieza	$812.00
5290100128-7	VIOLINES	1	$812.00	Pieza	$812.00
5290100128-8	VIOLINES	1	$812.00	Pieza	$812.00
5290100128-9	VIOLINES	1	$812.00	Pieza	$812.00
5290100129-1	PIANO DE COLA	1	$69,600.00	Pieza	$69,600.00
5290100130-1	MEZCLADORA DIGITAL	1	$19,900.00	Pieza	$19,900.00
5290100130-3	MEZCLADORA DIGITAL	1	$13,135.00	Pieza	$13,135.00
5290100131-1	BAFLE LINEAL	1	$29,690.00	Pieza	$29,690.00
5290100131-2	BAFLE LINEAL	1	$29,690.00	Pieza	$29,690.00
5290100131-3	BAFLE LINEAL	1	$8,800.00	Pieza	$8,800.00
5290100131-4	BAFLE LINEAL	1	$10,500.00	Pieza	$10,500.00
5290100131-5	BAFLE LINEAL	1	$10,500.00	Pieza	$10,500.00
5290100131-6	BAFLE LINEAL	1	$29,700.00	Pieza	$29,700.00
5290100131-7	BAFLE LINEAL	1	$29,700.00	Pieza	$29,700.00
5290100131-8	BAFLE LINEAL	1	$31,650.00	Pieza	$31,650.00
5290100131-9	BAFLE LINEAL	1	$31,650.00	Pieza	$31,650.00
5290100132-1	SOPORTE PARA BAFLES Y BOCINAS	1	$550.00	Pieza	$550.00
5290100132-2	SOPORTE PARA BAFLES Y BOCINAS	1	$550.00	Pieza	$550.00

Indetec

INSTITUTO MUNICIPAL DE FOMENTO A LA CULTURA Y LAS ARTES
SONORA
Libro de Inventario de Bienes Muebles e Inmuebles
Al 30 de junio de 2026

Usr: supervisor
Rep: rptActivosConac1

Fecha y hora de Impresión 19/ago./2026 01:01 p. m.
Página: 12 de: 16

CIFRAS EN PESOS Y CENTAVOS
(1)

NÚMERO DE INVENTARIO (2)	DESCRIPCIÓN (3)	CANTIDAD (4)	COSTO UNITARIO (5)	UNIDAD DE MEDIDA (6)	MONTO (7)
5290100132-3	SOPORTE PARA BAFLES Y BOCINAS	1	$680.00	Pieza	$680.00
5290100132-4	SOPORTE PARA BAFLES Y BOCINAS	1	$5,200.00	Pieza	$5,200.00
5290100132-5	SOPORTE PARA BAFLES Y BOCINAS	1	$5,200.00	Pieza	$5,200.00
5290100133-1	FORRO PARA BAFLE O BOCINAS	1	$2,200.00	Pieza	$2,200.00
5290100133-2	FORRO PARA BAFLE O BOCINAS	1	$2,200.00	Pieza	$2,200.00
5290100133-3	FORRO PARA BAFLE O BOCINAS	1	$1,700.00	Pieza	$1,700.00
5290100133-4	FORRO PARA BAFLE O BOCINAS	1	$1,700.00	Pieza	$1,700.00
5290100133-5	FORRO PARA BAFLE O BOCINAS	1	$2,800.00	Pieza	$2,800.00
5290100133-6	FORRO PARA BAFLE O BOCINAS	1	$2,800.00	Pieza	$2,800.00
5290100134-1	CABLE BAZZOKA	1	$223.00	Pieza	$223.00
5290100134-2	CABLE BAZZOKA	1	$223.00	Pieza	$223.00
5290100134-3	CABLE BAZZOKA	1	$455.00	Pieza	$455.00
5290100134-4	CABLE BAZZOKA	1	$455.00	Pieza	$455.00
5290100135-1	DIAFRAGMA PARA SONIDO	1	$600.00	Pieza	$600.00
5290100137-1	ACORDEON	1	$5,000.03	Pieza	$5,000.03
5290100137-2	ACORDEON	1	$5,000.03	Pieza	$5,000.03
5290100139-1	SISTEMA INALÁMBRICO	1	$8,716.00	Pieza	$8,716.00
	Total Categoría: 1242-9	**61**			**$451,241.44**
	Total Grupo: 1242	**74**			**$570,092.95**

Grupo: 1244

Categoría: 1244-1 Partida genérica: 541 - Vehículos y Equipo Terrestre

5410100002-1	AUTOMOVILES	1	$511,500.00	Pieza	$511,500.00
5410100002-2	AUTOMOVILES	1	$371,914.00	Pieza	$371,914.00
5410100011-1	CAMION VAGONETA	1	$1,140,000.00	Pieza	$1,140,000.00
5410100012-1	CAMION CHASIS CABINA	1	$1,999,962.28	Pieza	$1,999,962.28
5410100013-1	CAMION DE PASAJEROS	1	$309,285.00	Pieza	$309,285.00
5410100014-1	MOTOCICLETA	1	$25,094.00	Pieza	$25,094.00
5410100015-1	CAMION DE CARGA	1	$306,720.00	Pieza	$306,720.00
	Total Categoría: 1244-1	**7**			**$4,664,475.28**

Indetec

INSTITUTO MUNICIPAL DE FOMENTO A LA CULTURA Y LAS ARTES
SONORA
Libro de Inventario de Bienes Muebles e Inmuebles
Al 30 de junio de 2026

Usr: supervisor
Rep: rptActivosConac1

Fecha y hora de Impresión 19/ago./2026 01:01 p. m.
Página: 13 de: 16

CIFRAS EN PESOS Y CENTAVOS
(1)

NÚMERO DE INVENTARIO (2)	DESCRIPCIÓN (3)	CANTIDAD (4)	COSTO UNITARIO (5)	UNIDAD DE MEDIDA (6)	MONTO (7)
	Total Grupo: 1244	7			$4,664,475.28
Grupo: 1246					
	Categoría: 1246-3 Partida genérica: 563 - Maquinaria y Equipo de Construcción				
5630100112-1	ESCALERA TIJERA	1	$1,576.58	Pieza	$1,576.58
5630100113-1	MAQUINARIA Y EQUIPO DE CONSTRUCCION	1	$4,225.77	Pieza	$4,225.77
5630100114-1	CARRETILLA	1	$945.00	Pieza	$945.00
5630100115-1	ROTOMARTILLO 18V	1	$3,613.24	Pieza	$3,613.24
	Total Categoría: 1246-3	4			$10,360.59
	Categoría: 1246-4 Partida genérica: 564 - Sistemas de Aire Acondicionado, Calefacción y de Refrigeración Industrial y Comercial				
5640100001-1	Sistemas de aire acondicionado, calefacción y de refrigeración industrial y comercial	1	$287,359.92	Pieza	$287,359.92
5640100001-10	Sistemas de aire acondicionado, calefacción y de refrigeración industrial y comercial	1	$48,808.81	Pieza	$48,808.81
5640100001-11	Sistemas de aire acondicionado, calefacción y de refrigeración industrial y comercial	1	$48,808.81	Pieza	$48,808.81
5640100001-12	Sistemas de aire acondicionado, calefacción y de refrigeración industrial y comercial	1	$48,808.81	Pieza	$48,808.81
5640100001-13	Sistemas de aire acondicionado, calefacción y de refrigeración industrial y comercial	1	$48,808.81	Pieza	$48,808.81
5640100001-14	Sistemas de aire acondicionado, calefacción y de refrigeración industrial y comercial	1	$56,107.81	Pieza	$56,107.81
5640100001-15	Sistemas de aire acondicionado, calefacción y de refrigeración industrial y comercial	1	$56,107.81	Pieza	$56,107.81
5640100001-16	Sistemas de aire acondicionado, calefacción y de refrigeración industrial y comercial	1	$26,460.00	Pieza	$26,460.00
5640100001-17	Sistemas de aire acondicionado, calefacción y de refrigeración industrial y comercial	1	$56,107.81	Pieza	$56,107.81
5640100001-18	Sistemas de aire acondicionado, calefacción y de refrigeración industrial y comercial	1	$56,107.81	Pieza	$56,107.81
5640100001-19	Sistemas de aire acondicionado, calefacción y de refrigeración industrial y comercial	1	$301,708.72	Pieza	$301,708.72
5640100001-2	Sistemas de aire acondicionado, calefacción y de refrigeración industrial y comercial	1	$287,359.92	Pieza	$287,359.92
5640100001-20	Sistemas de aire acondicionado, calefacción y de refrigeración industrial y comercial	1	$10,198.00	Pieza	$10,198.00
5640100001-21	Sistemas de aire acondicionado, calefacción y de refrigeración industrial y comercial	1	$4,499.00	Pieza	$4,499.00

Indetec

INSTITUTO MUNICIPAL DE FOMENTO A LA CULTURA Y LAS ARTES
SONORA
Libro de Inventario de Bienes Muebles e Inmuebles
Al 30 de junio de 2026

Usr: supervisor
Rep: rptActivosConac1

Fecha y hora de Impresión 19/ago./2026 01:01 p. m.
Página: 14 de: 16

CIFRAS EN PESOS Y CENTAVOS
(1)

NÚMERO DE INVENTARIO (2)	DESCRIPCIÓN (3)	CANTIDAD (4)	COSTO UNITARIO (5)	UNIDAD DE MEDIDA (6)	MONTO (7)
5640100001-24	Sistemas de aire acondicionado, calefacción y de refrigeración industrial y comercial	1	$2,586.21	Pieza	$2,586.21
5640100001-25	Sistemas de aire acondicionado, calefacción y de refrigeración industrial y comercial	1	$1,834.48	Pieza	$1,834.48
5640100001-26	Sistemas de aire acondicionado, calefacción y de refrigeración industrial y comercial	1	$1,293.10	Pieza	$1,293.10
5640100001-27	Sistemas de aire acondicionado, calefacción y de refrigeración industrial y comercial	1	$6,268.96	Pieza	$6,268.96
5640100001-28	Sistemas de aire acondicionado, calefacción y de refrigeración industrial y comercial	1	$99,252.00	Pieza	$99,252.00
5640100001-3	Sistemas de aire acondicionado, calefacción y de refrigeración industrial y comercial	1	$287,359.92	Pieza	$287,359.92
5640100001-30	Sistemas de aire acondicionado, calefacción y de refrigeración industrial y comercial	1	$6,048.00	Pieza	$6,048.00
5640100001-31	Sistemas de aire acondicionado, calefacción y de refrigeración industrial y comercial	1	$31,309.20	Pieza	$31,309.20
5640100001-32	Sistemas de aire acondicionado, calefacción y de refrigeración industrial y comercial	1	$31,309.20	Pieza	$31,309.20
5640100001-4	Sistemas de aire acondicionado, calefacción y de refrigeración industrial y comercial	1	$287,359.92	Pieza	$287,359.92
5640100001-5	Sistemas de aire acondicionado, calefacción y de refrigeración industrial y comercial	1	$23,484.00	Pieza	$23,484.00
5640100001-6	Sistemas de aire acondicionado, calefacción y de refrigeración industrial y comercial	1	$23,484.00	Pieza	$23,484.00
5640100001-7	Sistemas de aire acondicionado, calefacción y de refrigeración industrial y comercial	1	$23,484.00	Pieza	$23,484.00
5640100001-8	Sistemas de aire acondicionado, calefacción y de refrigeración industrial y comercial	1	$22,284.00	Pieza	$22,284.00
5640100001-9	Sistemas de aire acondicionado, calefacción y de refrigeración industrial y comercial	1	$22,284.00	Pieza	$22,284.00
5640100002-1	MINISPLIT	1	$9,435.53	Pieza	$9,435.53
5640100002-10	MINISPLIT	1	$9,435.53	Pieza	$9,435.53
5640100002-11	MINISPLIT	1	$9,435.53	Pieza	$9,435.53
5640100002-12	MINISPLIT	1	$9,435.53	Pieza	$9,435.53
5640100002-13	MINISPLIT	1	$9,435.53	Pieza	$9,435.53
5640100002-14	MINISPLIT	1	$9,435.53	Pieza	$9,435.53
5640100002-15	MINISPLIT	1	$9,435.53	Pieza	$9,435.53
5640100002-17	MINISPLIT	1	$20,858.11	Pieza	$20,858.11
5640100002-2	MINISPLIT	1	$9,435.53	Pieza	$9,435.53

Sistema Automatizado de Administración y Contabilidad Gubernamental (Ver. 2.6.0.3) - [Libro de Inventario de Bienes Muebles e Inmuebles]
Ejercicios Pólizas Presupuesto Egresos Ingresos Compras Tesorería Obra Pública Bienes Patrimoniales Catálogos Reportes Usuarios Utilerías Ayuda Ventanas Salir
Print Save 15 of 16 Close About...

Indetec

INSTITUTO MUNICIPAL DE FOMENTO A LA CULTURA Y LAS ARTES
SONORA
Libro de Inventario de Bienes Muebles e Inmuebles
Al 30 de junio de 2026

Usr: supervisor
Rep: rptActivosConac1

Fecha y hora de Impresión 19/ago./2026 01:01 p. m.

CIFRAS EN PESOS Y CENTAVOS
(1)

NÚMERO DE INVENTARIO (2)	DESCRIPCIÓN (3)	CANTIDAD (4)	COSTO UNITARIO (5)	UNIDAD DE MEDIDA (6)	MONTO (7)
5640100002-20	MINISPLIT	1	$21,060.00	Pieza	$21,060.00
5640100002-3	MINISPLIT	1	$9,435.53	Pieza	$9,435.53
5640100002-4	MINISPLIT	1	$9,435.53	Pieza	$9,435.53
5640100002-5	MINISPLIT	1	$9,435.53	Pieza	$9,435.53
5640100002-6	MINISPLIT	1	$9,435.53	Pieza	$9,435.53
5640100002-7	MINISPLIT	1	$9,435.53	Pieza	$9,435.53
5640100002-8	MINISPLIT	1	$9,435.53	Pieza	$9,435.53
5640100002-9	MINISPLIT	1	$9,435.53	Pieza	$9,435.53
5640100003-1	TURBINA	1	$1,500.00	Pieza	$1,500.00
5640100004-1	TERMOSTATO	1	$1,200.00	Pieza	$1,200.00
5640100005-1	UNIDAD CONDENSADORA	1	$50,004.00	Pieza	$50,004.00
5640100005-2	UNIDAD CONDENSADORA	1	$50,004.00	Pieza	$50,004.00
5640100005-3	UNIDAD CONDENSADORA	1	$50,004.00	Pieza	$50,004.00
	Total Categoría: 1246-4	**51**			**$2,543,056.13**
Categoría: 1246-5 Partida genérica: 565 - Equipo de Comunicación y Telecomunicación					
5650100104-2	Radios	1	$603.09	Pieza	$603.09
	Total Categoría: 1246-5	**1**			**$603.09**
Categoría: 1246-7 Partida genérica: 567 - Herramientas y Máquinas-Herramienta					
5670100158-2	SIERRA CALADORA	1	$3,041.13	Pieza	$3,041.13
5670100158-3	SIERRA CALADORA	1	$1,714.01	Pieza	$1,714.01
5670100159-1	ROTOMARTILLO ATORNILLADOR SIN CARBONES	1	$4,587.00	Pieza	$4,587.00
5670100160-1	RECORTADOR DE ENCHAPADOS	1	$3,499.68	Pieza	$3,499.68
5670100161-1	INTERFACE DE AUDIO USB	1	$9,189.00	Pieza	$9,189.00
5670100162-1	MAQUINA DE COSER	1	$7,049.00	Pieza	$7,049.00
5670100162-2	MAQUINA DE COSER	1	$8,599.99	Pieza	$8,599.99
5670100162-3	MAQUINA DE COSER	1	$2,499.99	Pieza	$2,499.99
5670100162-4	MAQUINA DE COSER	1	$3,399.00	Pieza	$3,399.00
5670100162-5	MAQUINA DE COSER	1	$8,680.00	Pieza	$8,680.00
5670100163-1	SIERRA DE INGLETE	1	$5,879.02	Pieza	$5,879.02
5670100164-1	SIERRA DE MESA	1	$5,499.00	Pieza	$5,499.00

Page 15 of 16 100%
264030D INSTITUTO MUNICIPAL DE FOMENTO A LA CULTURA Y LAS ARTES 2026 * | Usuario: Usuario Supervisor FLORES COTA MIGUEL ANGEL Ver: Usuarios Conectados al Sistema - (Usuarios Permitidos: 10)
34°C Soleado Buscar 01:07 p. m. 19/08/2026

Sistema Automatizado de Administración y Contabilidad Gubernamental (Ver. 2.6.0.3) - [Libro de Inventario de Bienes Muebles e Inmuebles]
Ejercicios Pólizas Presupuesto Egresos Ingresos Compras Tesorería Obra Pública Bienes Patrimoniales Catálogos Reportes Usuarios Utilerías Ayuda Ventanas Salir
Print Save 16 of 16 Close About...

Indetec

INSTITUTO MUNICIPAL DE FOMENTO A LA CULTURA Y LAS ARTES
SONORA
Libro de Inventario de Bienes Muebles e Inmuebles
Al 30 de junio de 2026

Usr: supervisor
Rep: rptActivosConac1

Fecha y hora de Impresión 19/ago./2026 01:01 p. m.

CIFRAS EN PESOS Y CENTAVOS
(1)

NÚMERO DE INVENTARIO (2)	DESCRIPCIÓN (3)	CANTIDAD (4)	COSTO UNITARIO (5)	UNIDAD DE MEDIDA (6)	MONTO (7)
5670100167-1	ROTOMARTILLO 18V	1	$3,398.99	Pieza	$3,398.99
	Total Categoría: 1246-7	**13**			**$67,035.81**
Categoría: 1246-9 Partida genérica: 569 - Otros Equipos					
5690200002-1	FUENTE AUTOMATIZADA	1	$232,568.11	Pieza	$232,568.11
	Total Categoría: 1246-9	**1**			**$232,568.11**
	Total Grupo: 1246	**70**			**$2,853,623.73**
Grupo: 1251					
Categoría: 1251 Partida genérica: 591 Software					
5910100001-1	SOFTWARE	1	$25,200.00	Pieza	$25,200.00
	Total Categoría: 1251	**1**			**$25,200.00**
	Total Grupo: 1251	**1**			**$25,200.00**
Grupo: 1252					
Categoría: 1252-3 Partida genérica: 594 - Derechos					
5940100001-1	DERECHOS	1	$13,824.00	Pieza	$13,824.00
	Total Categoría: 1252-3	**1**			**$13,824.00**
	Total Grupo: 1252	**1**			**$13,824.00**

Número Total de Bienes: 408 **Total de Montos:** $10,963,483.49

Page 16 of 16 120%
264030D INSTITUTO MUNICIPAL DE FOMENTO A LA CULTURA Y LAS ARTES 2026 * | Usuario: Usuario Supervisor FLORES COTA MIGUEL ANGEL Ver: Usuarios Conectados al Sistema - (Usuarios Permitidos: 10)
34°C Soleado Buscar 01:07 p. m. 19/08/2026