



**PRESUPUESTO DE INGRESOS Y EGRESOS POR EL PERIODO COMPRENDIDO  
DEL 01 DE ENERO AL 31 DE DICIEMBRE DE 2021**

CAPÍTULO	CONCEPTO	Presupuesto 2021
4000	INGRESOS:	
4143	INGRESOS POR SERVICIOS	\$318,200,212
4143	INGRESOS POR CONEXIÓN	\$16,385,599
4149	INGRESOS POR OTROS	\$19,474,188
		<u>\$354,060,000</u>
4221	INGRESOS POR TRANSFERENCIAS Y ASIGNACIONES	\$4,000,000
	INGRESOS POR DEVOLUCIÓN DE IVA	<u>\$4,000,000</u>
4223	INGRESOS POR SUBSIDIO:	\$2,500,000
4223	SUBSIDIO CNA PROGRAMA PRODDER	\$15,000,000
	SUBSIDIO INGRESOS POR TRANSFERENCIAS MUNICIPALES	<u>\$17,500,000</u>
	<b>TOTAL INGRESOS:</b>	<b>\$375,560,000</b>

EGRESOS:		Presupuesto 2021
<b>GASTOS Y OTRAS PERDIDAS:</b>		
1000	SERVICIOS PERSONALES	\$176,781,542
2000	MATERIALES Y SUMINISTROS	\$34,277,348
3000	SERVICIOS GENERALES	\$133,929,669
4000	TRANSFERENCIAS, ASIGNACIONES, SUBSIDIOS Y OTRAS AYUDAS	\$256,010
5000	BIENES MUEBLES, INMUEBLES E INTANGIBLES	\$2,164,930
6000	INVERSIÓN PÚBLICA	\$4,650,000
9000	DEUDA PÚBLICA	\$23,500,501
		<u>\$375,560,000</u>

**TOTAL DE EGRESOS:**

**\$375,560,000**



ING. JORGE GUADALUPE GONZÁLEZ NARANJO  
DIRECTOR GENERAL  
ORGANISMO OPERADOR MUNICIPAL DE AGUA POTABLE,  
ALCANTARILLADO Y SANEAMIENTO DE  
NOGALES, SONORA.

**PRESUPUESTO DE EGRESOS OOMAPAS 2021  
OBJETIVOS Y METAS**

MUNICIPIO : NOGALES, SONORA  
PERIODO: Del 1 DE ENERO AL 31 DICIEMBRE 2021

PEM-1  
HOJA\_1\_DE\_1

PROGRAMA: CLAVE: AA		NOMBRE: POLÍTICA Y PLANEACIÓN DE LA ADMINISTRACIÓN DEL AGUA									
SUB-PROGRAMA: CLAVE: 06		NOMBRE: FORMULACIÓN Y EVALUACIÓN DE LA ADMINISTRACIÓN DEL AGUA									
DEPENDENCIA : 26 OOMAPAS		UNIDAD RESPONSABLE: OB ORGANISMO OPERADOR MUNICIPAL DE AGUA POTABLE, ALCANTARILLADO Y SANEAMIENTO DE NOGALES									
OBJETIVO:		MEJORAR EL SERVICIO DE AGUA POTABLE, ALCANTARILLADO Y SANEAMIENTO DE LA CIUDAD DE NOGALES, SONORA, EJECUTANDO ACCIONES QUE NOS PERMITAN MEJORAR EN CONTINUIDAD, REGULARIDAD, CANTIDAD, CALIDAD Y DE SANEAMIENTO EL SERVICIO PRESTADO A LA COMUNIDAD.									
CLAVE	DESCRIPCIÓN	UNIDAD DE MEDIDA	PONDERACIÓN %	GASTO		META		PORCENTAJE			
				PRES.	EJERCIDO	PROGRA MADA	REAL	E1	E2	E3	
1	Incrementar el 5% del padrón de usuarios anual.	Usuarios	10	37,556,000							
2	Incrementar un 12.5% anual los ingresos.	Ingreso	10	37,556,000							
3	Incrementar un 15% la facturación anual.	Facturación	5	18,778,000							
4	Fomentar la cultura del cuidado del agua y pago del servicio 5%.	Eventos y Difucion	5	18,778,000							
5	Mantener en operación las comunicaciones del organismo 90%.	Mantenimiento	5	18,778,000							
6	Mantener en operación recursos informaticos 95%	Mantenimiento	5	18,778,000							
7	Cumplir con la informacion contable 100%	Reporte	15	56,334,000							
8	Capacitar todas las áreas del Organismo.	Capacitaciones	5	18,778,000							
9	Aplicar los protocolos de prevención de Covid 19.	Usuarios / Empleados	10	37,556,000							
10	Suministrar el servicio de agua potable a los usuarios.	Reporte	5	18,778,000							
11	Atender el servicio de alcantarillado a los usuarios.	Reporte	5	18,778,000							
12	Disminuir el gasto por concepto de cobro de excedentes de agua residual tratada en la Planta de Tratamiento de Nogales Arizona.	Reporte	5	18,778,000							
13	Reparar y mantener en buenas condiciones el pavimento, que por reparaciones de fugas de agua potable y alcantarillado se ha visto dañado.	Ordenes de Trabajo	10	37,556,000							
14	Solicitud de tramites de servicio.	Reporte	5	18,778,000							
<b>TOTAL DEL GASTO DE LA UNIDAD RESPONSABLE</b>				<b>100</b>	<b>375,560,000</b>						
										PROMEDIO UNIDAD RESP.	

**PRESUPUESTO DE EGRESOS OOMAPAS 2021  
ACTIVIDADES PÚBLICAS MUNICIPALES E INDICADORES DE MEDICIÓN**

PEM-2

<b>MUNICIPIO:</b> NOGALES, SONORA			
<b>UNIDAD RESPONSABLE:</b> OB ORGANISMO OPERADOR MUNICIPAL DE AGUA POTABLE, ALCANTARILLADO Y SANEAMIENTO DE NOGALES, SONORA.			
<b>PROGRAMA:</b> AA POLÍTICA Y PLANEACIÓN DE LA ADMINISTRACIÓN DEL AGUA			
<b>OBJETIVO:</b>			
MEJORAR EL SERVICIO DE AGUA POTABLE, ALCANTARILLADO Y SANEAMIENTO DE LA CIUDAD DE NOGALES, SONORA, EJECUTANDO ACCIONES QUE NOS PERMITAN MEJORAR EN CONTINUIDAD, REGULARIDAD, CANTIDAD, CALIDAD Y DE SANEAMIENTO EL SERVICIO PRESTADO A LA COMUNIDAD.			
CLAVE	No.	ACTIVIDAD PÚBLICA MUNICIPAL DENOMINACIÓN	INDICADORES DE MEDICIÓN
400	26	<b>ADMINISTRACIÓN DE LOS SERVICIOS PÚBLICOS MUNICIPALES</b>	
	AA-01	Planeación, programación y presupuestación	Índice de la eficiencia financiera del servicio
	AA-06	Formulación y evaluación de la administración del agua	Índice de la eficiencia de la prestación del servicio
	AB-01	Administración de recursos materiales y financieros	Índice de la eficiencia financiera del servicio
	AC-02	Prestación del servicio de agua potable	Porcentaje de la cobertura del servicio
	AC-03	Prestación del servicio de alcantarillado	Porcentaje de la cobertura del servicio
	AC-04	Prestación del servicio de saneamiento	Porcentaje de la cobertura del servicio
	AC-05	Prevención de la contaminación del agua	Calidad de los diversos servicios que presta el organismo
	AC-06	Estudios y Proyectos	Índice de la eficiencia financiera del servicio
	AC-07	Cultura del recurso del agua	Índice de la eficiencia financiera del servicio
	AC-08	Difusión y capacitación	Calidad de los diversos servicios que presta el organismo

**PRESUPUESTO DE EGRESOS OOMAPAS 2021  
ANALÍTICO DE EGRESOS**

PEM-3

MUNICIPIO: NOGALES, SONORA		PROGRAMA: AA POLÍTICA Y PLANEACIÓN DE LA ADMINISTRACIÓN DE LA ADMINISTRACIÓN DEL AGUA			
UNIDAD RESPONSABLE: OB ORGANISMO OPERADOR MUNICIPAL DE AGUA POTABLE, ALCANTARILLADO Y SANEAMIENTO (OOMAPAS)		SUB PROGRAMA: 06 FORMULACIÓN Y EVALUACIÓN DE LA ADMINISTRACIÓN DEL AGUA			
CLAVE	CAPÍTULO, CONCEPTO Y PARTIDA DENOMINACIÓN	CALENDARIO TRIMESTRAL			
		PRESUPUESTO ANUAL	1ro.	2do.	3ro.
1000	SERVICIOS PERSONALES	176,781,543	43,730,884	43,730,884	43,730,884
1100	REMUNERACIONES AL PERSONAL DE CARÁCTER PERMANENTE	104,042,944	26,010,736	26,010,736	26,010,736
113	SUELDO BASE AL PERSONAL PERMANENTE	104,042,944	26,010,736	26,010,736	26,010,736
11301	SUELDOS	59,803,416	14,950,854	14,950,854	14,950,854
11306	RIESGO LABORAL	28,588,693	7,147,173	7,147,173	7,147,173
11307	AYUDA HABITACIÓN	15,650,835	3,912,709	3,912,709	3,912,709
1200	REMUNERACIONES AL PERSONAL DE CARÁCTER TRANSITORIO	5,650,998	1,412,749	1,412,749	1,412,749
121	HONORARIOS ASIMILABLES A SALARIOS	5,650,998	1,412,749	1,412,749	1,412,749
12101	HONORARIOS ASIMILABLES A SALARIOS	5,000	1,250	1,250	1,250
122	SUELDO BASE AL PERSONAL EVENTUAL	5,645,998	1,411,499	1,411,499	1,411,499
12201	SUELDO BASE AL PERSONAL EVENTUAL	5,645,998	1,411,499	1,411,499	1,411,499
1300	REMUNERACIONES ADICIONALES Y ESPECIALES	16,474,104	4,118,526	4,118,526	4,118,526
132	PRIMAS DE VACACIONES, DOMINICAL Y GRATIFICACIÓN DE FIN DE AÑO	16,474,104	4,118,526	4,118,526	4,118,526
13201	PRIMA DE VACACIONES Y DOMINICAL	4,486,851	1,121,713	1,121,713	1,121,713
13202	AGUINALDO O GRATIFICACIÓN DE FIN DE AÑO	11,987,253	2,996,813	2,996,813	2,996,813
1400	SEGURIDAD SOCIAL	32,660,496	8,165,124	8,165,124	8,165,124
141	APORTACIONES DE SEGURIDAD SOCIAL	27,251,716	6,812,929	6,812,929	6,812,929
14101	CUOTAS POR SERVICIO MÉDICO DEL ISSSTESON	15,360,959	3,840,240	3,840,240	3,840,240
14103	CUOTAS POR SEGURO DE RETIRO AL ISSSTESON	11,890,757	2,972,689	2,972,689	2,972,689
142	APORTACIONES A FONDOS DE VIVIENDA	2,664,522	666,130	666,130	666,130
14202	CUOTAS AL INFONAVIT	2,664,522	666,130	666,130	666,130
144	APORTACIONES PARA SEGUROS	2,744,258	686,064	686,064	686,064
14401	SEGUROS POR DEFUNCIÓN FAMILIAR	50,545	12,636	12,636	12,636
14404	OTROS SEGUROS DE CARÁCTER LABORAL Y ECONÓMICOS	2,693,713	673,428	673,428	673,428
1500	OTRAS PRESTACIONES SOCIALES Y ECONÓMICAS	17,953,001	4,023,748	4,023,748	4,023,748
151	CUOTAS PARA EL FONDO DE AHORRO Y FONDO DE TRABAJO	9,812,835	2,453,159	2,453,159	2,453,159
15101	APORTACIONES AL FONDO DE AHORRO DE LOS TRABAJADORES	9,812,835	2,453,159	2,453,159	2,453,159
152	INDEMNIZACIONES	1,521,046	380,261	380,261	380,261
15201	INDEMNIZACIONES	1,258,008	314,502	314,502	314,502
15202	PAGO DE LIQUIDACIONES	263,038	65,759	65,759	65,759
153	PRESTACIONES Y HABERES DE RETIRO	600,000	150,000	150,000	150,000
15301	PRESTACIONES Y HABERES DE RETIRO	600,000	150,000	150,000	150,000
154	PRESTACIONES CONTRACTUALES	6,019,320	1,504,830	1,504,830	1,504,830
15409	BONO DE DESPENSA	6,019,320	1,504,830	1,504,830	1,504,830
2000	MATERIALES Y SUMINISTROS	34,277,348	8,565,685	8,565,685	8,565,685
2100	MATERIALES DE ADMINISTRACIÓN, EMISIÓN DE DOCUMENTOS Y ARTICULOS OFICIALES	827,366	206,842	206,842	206,842
211	MATERIALES, ÚTILES Y EQUIPOS MENORES DE OFICINA	264,728	66,182	66,182	66,182
21101	MATERIALES, ÚTILES Y EQUIPOS MENORES DE OFICINA	264,728	66,182	66,182	66,182
214	INFORMACIÓN Y COMUNICACIONES	19,108	4,777	4,777	4,777
21401	MATERIALES Y ÚTILES PARA EL PROCESAMIENTO DE EQUIPOS Y BIENES INFORMÁTICOS	19,108	4,777	4,777	4,777
215	MATERIAL IMPRESO E INFORMACIÓN DIGITAL	208,318	52,080	52,080	52,080
21501	MATERIAL PARA LA INFORMACIÓN	208,318	52,080	52,080	52,080
216	MATERIAL DE LIMPIEZA	193,810	48,452	48,452	48,452
21601	MATERIAL DE LIMPIEZA	193,810	48,452	48,452	48,452
218	PLACAS, ENGOMADOS, CALCOMANÍAS Y HOLOGRAMAS	141,402	35,351	35,351	35,351
21801	PLACAS, ENGOMADOS, CALCOMANÍAS Y HOLOGRAMAS	141,402	35,351	35,351	35,351
2200	ALIMENTOS Y UTENSILIOS	612,682	153,170	153,170	153,170
221	PRODUCTOS ALIMENTICIOS PARA PERSONAS	590,445	147,611	147,611	147,611
22101	PRODUCTOS ALIMENTICIOS PARA EL PERSONAL EN LAS INSTALACIONES	534,016	133,504	133,504	133,504
22106	ADQUISICIÓN DE AGUA POTABLE	56,429	14,107	14,107	14,107
223	UTENSILIOS PARA EL SERVICIO DE ALIMENTACIÓN	22,237	5,559	5,559	5,559

**PRESUPUESTO DE EGRESOS OOMAPAS 2021  
ANALÍTICO DE EGRESOS**

PEM-3

MUNICIPIO: NOGALES, SONORA		PROGRAMA: AA POLÍTICA Y PLANEACIÓN DE LA ADMINISTRACIÓN DE LA AGUA				
UNIDAD RESPONSABLE: OB ORGANISMO OPERADOR MUNICIPAL DE AGUA POTABLE, ALCANTARILLADO Y SANAMIENTO (OOMAPAS)		SUB PROGRAMA: 06 FORMULACIÓN Y EVALUACIÓN DE LA ADMINISTRACIÓN DEL AGUA				
CLAVE	CAPÍTULO, CONCEPTO Y PARTIDA DENOMINACIÓN	PRESUPUESTO		CALENDARIO TRIMESTRAL		
		ANUAL	1ro.	2do.	3ro.	4to.
22301	UTENSILIOS PARA EL SERVICIO DE ALIMENTACIÓN	22,237	5,559	5,559	5,559	5,559
2400	MATERIALES Y ARTÍCULOS DE CONSTRUCCIÓN Y REPARACIÓN	9,260,415	2,315,104	2,315,104	2,315,104	2,315,104
241	PRODUCTOS MINERALES NO METÁLICOS	0	0	0	0	0
24101	PRODUCTOS MINERALES NO METÁLICOS	0	0	0	0	0
242	CEMENTO Y PRODUCTOS DE CONCRETO	3,679,460	919,865	919,865	919,865	919,865
24201	CEMENTO Y PRODUCTOS DE CONCRETO	3,679,460	919,865	919,865	919,865	919,865
243	CAL, YESO Y PRODUCTOS DE YESO	8,316	2,079	2,079	2,079	2,079
24301	CAL, YESO Y PRODUCTOS DE YESO	8,316	2,079	2,079	2,079	2,079
244	MADERA Y PRODUCTOS DE MADERA	27,085	6,771	6,771	6,771	6,771
24401	MADERA Y PRODUCTOS DE MADERA	27,085	6,771	6,771	6,771	6,771
246	MATERIAL ELÉCTRICO Y ELECTRÓNICO	1,123,867	280,967	280,967	280,967	280,967
24601	MATERIAL ELÉCTRICO Y ELECTRÓNICO	1,123,867	280,967	280,967	280,967	280,967
247	ARTÍCULOS METÁLICOS PARA LA CONSTRUCCIÓN	4,087,761	1,021,940	1,021,940	1,021,940	1,021,940
24701	ARTÍCULOS METÁLICOS PARA LA CONSTRUCCIÓN	4,087,761	1,021,940	1,021,940	1,021,940	1,021,940
248	MATERIALES COMPLEMENTARIOS	79,571	19,893	19,893	19,893	19,893
24801	MATERIALES COMPLEMENTARIOS	79,571	19,893	19,893	19,893	19,893
249	OTROS MATERIALES Y ARTÍCULOS DE CONSTRUCCIÓN Y REPARACIÓN	254,356	63,589	63,589	63,589	63,589
24901	OTROS MATERIALES Y ARTÍCULOS DE CONSTRUCCIÓN Y REPARACIÓN	254,356	63,589	63,589	63,589	63,589
2500	PRODUCTOS QUÍMICOS, FARMACÉUTICOS Y DE LABORATORIO	5,550,662	1,384,014	1,384,014	1,384,014	1,384,014
251	PRODUCTOS QUÍMICOS BÁSICOS	417,867	104,467	104,467	104,467	104,467
25101	PRODUCTOS QUÍMICOS BÁSICOS	417,867	104,467	104,467	104,467	104,467
252	FERTILIZANTES, PESTICIDAS Y OTROS AGROQUÍMICOS	28,529	7,132	7,132	7,132	7,132
25201	FERTILIZANTES, PESTICIDAS Y OTROS AGROQUÍMICOS	28,529	7,132	7,132	7,132	7,132
253	MEDICINAS Y PRODUCTOS FARMACÉUTICOS	24,520	6,130	6,130	6,130	6,130
25301	MEDICINAS Y PRODUCTOS FARMACÉUTICOS	24,520	6,130	6,130	6,130	6,130
254	MATERIALES, ACCESORIOS Y SUMINISTROS MÉDICOS	14,607	3,652	3,652	3,652	3,652
25401	MATERIALES, ACCESORIOS Y SUMINISTROS MÉDICOS	14,607	3,652	3,652	3,652	3,652
255	MATERIALES, ACCESORIOS Y SUMINISTROS DE LABORATORIO	70,818	17,704	17,704	17,704	17,704
25501	MATERIALES, ACCESORIOS Y SUMINISTROS DE LABORATORIO	70,818	17,704	17,704	17,704	17,704
256	FIBRAS SINTÉTICAS, HULES, PLÁSTICOS Y DERIVADOS	2,249,109	562,277	562,277	562,277	562,277
25601	FIBRAS SINTÉTICAS, HULES, PLÁSTICOS Y DERIVADOS	2,249,109	562,277	562,277	562,277	562,277
259	OTROS PRODUCTOS QUÍMICOS	2,745,212	686,303	686,303	686,303	686,303
25901	OTROS PRODUCTOS QUÍMICOS	2,745,212	686,303	686,303	686,303	686,303
2600	COMBUSTIBLES, LUBRICANTES Y ADITIVOS	10,951,522	2,737,880	2,737,880	2,737,880	2,737,880
26101	COMBUSTIBLES, LUBRICANTES Y ADITIVOS	10,951,522	2,737,880	2,737,880	2,737,880	2,737,880
26102	LUBRICANTES Y ADITIVOS	10,814,736	2,703,684	2,703,684	2,703,684	2,703,684
2700	VESTUARIO, BLANCOS, PRENDAS DE PROTECCIÓN Y ARTÍCULOS DEPORTIVOS	136,786	34,196	34,196	34,196	34,196
271	VESTUARIO Y UNIFORMES	531,890	132,973	132,973	132,973	132,973
27101	VESTUARIO Y UNIFORMES	28,578	7,144	7,144	7,144	7,144
272	PRENDAS DE SEGURIDAD Y PROTECCIÓN PERSONAL	503,313	125,828	125,828	125,828	125,828
27201	PRENDAS DE SEGURIDAD Y PROTECCIÓN PERSONAL	503,313	125,828	125,828	125,828	125,828
2900	HERRAMIENTAS, REFACCIONES Y ACCESORIOS MENORES	6,542,811	1,635,703	1,635,703	1,635,703	1,635,703
291	HERRAMIENTAS MENORES	336,779	84,195	84,195	84,195	84,195
29101	HERRAMIENTAS MENORES	336,779	84,195	84,195	84,195	84,195
292	REFACCIONES Y ACCESORIOS MENORES DE EDIFICIOS	43,868	10,967	10,967	10,967	10,967
29201	REFACCIONES Y ACCESORIOS MENORES DE EDIFICIOS	43,868	10,967	10,967	10,967	10,967
293	REFACCIONES Y ACCESORIOS MENORES DE MOBILIARIO Y EQUIPO DE ADMINISTRACIÓN, EDUCACIONAL Y RECREATIVO	8,534	2,134	2,134	2,134	2,134
29301	REFACCIONES Y ACCESORIOS MENORES DE MOBILIARIO Y EQUIPO DE ADMINISTRACIÓN, EDUCACIONAL Y RECREATIVO	8,534	2,134	2,134	2,134	2,134
294	REFACCIONES Y ACCESORIOS MENORES DE EQUIPO DE CÓMPUTO Y TECNOLOGÍAS DE LA INFORMACIÓN	72,259	18,065	18,065	18,065	18,065



**PRESUPUESTO DE EGRESOS OOMAPAS 2021  
ANALÍTICO DE EGRESOS**

PEM-3

MUNICIPIO: NOGALES, SONORA		PROGRAMA: AA POLÍTICA Y PLANEACIÓN DE LA ADMINISTRACIÓN DEL AGUA				
UNIDAD RESPONSABLE: OB ORGANISMO OPERADOR MUNICIPAL DE AGUA POTABLE, ALCANTARILLADO Y SANEAMIENTO (OOMAPAS)		SUB PROGRAMA: 06 FORMULACIÓN Y EVALUACIÓN DE LA ADMINISTRACIÓN DEL AGUA				
CLAVE	CAPITULO, CONCEPTO Y PARTIDA DENOMINACIÓN	CALENDARIO TRIMESTRAL				
		ANUAL	1ro.	2do.	3ro.	4to.
29401	REFACCIONES Y ACCESORIOS MENORES DE EQUIPO DE CÓMPUTO Y TECNOLOGÍAS DE LA INFORMACIÓN	72,259	18,065	18,065	18,065	18,065
296	REFACCIONES Y ACCESORIOS MENORES DE EQUIPO DE TRANSPORTE	1,955,673	488,918	488,918	488,918	488,918
29601	REFACCIONES Y ACCESORIOS MENORES DE EQUIPO DE TRANSPORTE	1,955,673	488,918	488,918	488,918	488,918
298	REFACCIONES Y ACCESORIOS MENORES DE MAQUINARIA Y OTROS EQUIPOS	4,125,698	1,031,425	1,031,425	1,031,425	1,031,425
29801	REFACCIONES Y ACCESORIOS MENORES DE MAQUINARIA Y OTROS EQUIPOS	4,125,698	1,031,425	1,031,425	1,031,425	1,031,425
<b>3000</b>	<b>SERVICIOS GENERALES</b>	<b>133,929,669</b>	<b>33,407,417</b>	<b>33,407,417</b>	<b>33,407,417</b>	<b>33,407,417</b>
3100	SERVICIOS BÁSICOS	95,740,703	23,935,176	23,935,176	23,935,176	23,935,176
311	ENERGÍA ELÉCTRICA	94,512,687	23,628,172	23,628,172	23,628,172	23,628,172
31101	ENERGÍA ELÉCTRICA	94,512,687	23,628,172	23,628,172	23,628,172	23,628,172
312	GAS	800	200	200	200	200
31201	GAS	800	200	200	200	200
314	TELEFONÍA TRADICIONAL	732,387	183,097	183,097	183,097	183,097
31401	TELEFONÍA TRADICIONAL	732,387	183,097	183,097	183,097	183,097
315	TELEFONÍA CELULAR	163,336	40,834	40,834	40,834	40,834
31501	TELEFONÍA CELULAR	163,336	40,834	40,834	40,834	40,834
316	SERVICIOS DE TELECOMUNICACIONES Y SATÉLITES	46,825	11,706	11,706	11,706	11,706
31601	SERVICIOS DE TELECOMUNICACIONES Y SATÉLITES	46,825	11,706	11,706	11,706	11,706
317	SERVICIOS DE ACCESO A INTERNET, REDES Y PROCESAMIENTO DE INFORMACIÓN	263,111	65,778	65,778	65,778	65,778
31701	SERVICIOS DE ACCESO A INTERNET, REDES Y PROCESAMIENTO DE INFORMACIÓN	263,111	65,778	65,778	65,778	65,778
318	SERVICIOS POSTALES Y TELEGRÁFICOS	21,557	5,389	5,389	5,389	5,389
31801	SERVICIO POSTAL	21,557	5,389	5,389	5,389	5,389
3200	SERVICIOS DE ARRENDAMIENTO	9,198,165	2,299,541	2,299,541	2,299,541	2,299,541
321	ARRENDAMIENTO DE TERRENOS	111,642	27,911	27,911	27,911	27,911
32101	ARRENDAMIENTO DE TERRENOS	111,642	27,911	27,911	27,911	27,911
322	ARRENDAMIENTO DE EDIFICIOS	611,520	152,880	152,880	152,880	152,880
32201	ARRENDAMIENTO DE EDIFICIOS	611,520	152,880	152,880	152,880	152,880
323	ARRENDAMIENTO DE MOBILIARIO Y EQUIPO DE ADMINISTRACIÓN, EDUCACIONAL Y RECREATIVO	684,198	171,049	171,049	171,049	171,049
32301	ARRENDAMIENTO DE MUEBLES, MAQUINARIA Y EQUIPO	684,198	171,049	171,049	171,049	171,049
325	ARRENDAMIENTO DE EQUIPO DE TRANSPORTE	1,000	250	250	250	250
32501	ARRENDAMIENTO DE EQUIPO DE TRANSPORTE	1,000	250	250	250	250
326	ARRENDAMIENTO DE MAQUINARIA, OTROS EQUIPOS Y HERRAMIENTAS	7,231,321	1,807,830	1,807,830	1,807,830	1,807,830
32601	ARRENDAMIENTO DE MAQUINARIA, OTROS EQUIPOS Y HERRAMIENTAS	7,231,321	1,807,830	1,807,830	1,807,830	1,807,830
327	PATENTES, REGALÍAS Y OTROS	558,484	139,621	139,621	139,621	139,621
32701	PATENTES, REGALÍAS Y OTROS	558,484	139,621	139,621	139,621	139,621
3300	SERVICIOS PROFESIONALES, CIENTÍFICOS, TÉCNICOS Y OTROS SERVICIOS	10,318,090	2,504,522	2,504,522	2,504,522	2,504,522
331	SERVICIOS LEGALES, DE CONTABILIDAD, AUDITORIAS Y RELACIONADOS	1,030,403	257,601	257,601	257,601	257,601
33101	SERVICIOS LEGALES, CONTABILIDAD, AUDITORIA Y RELACIONADOS	1,030,403	257,601	257,601	257,601	257,601
333	SERVICIOS DE CONSULTORÍA ADMINISTRATIVA, PROCESOS, TÉCNICA Y EN TECNOLOGÍAS DE LA INFORMACIÓN	5,872,840	1,468,210	1,468,210	1,468,210	1,468,210
33301	SERVICIOS DE INFORMÁTICA	5,093,968	1,273,492	1,273,492	1,273,492	1,273,492
33302	SERVICIOS DE CONSULTORÍAS	778,872	194,718	194,718	194,718	194,718
334	SERVICIOS DE CAPACITACIÓN	555,697	138,924	138,924	138,924	138,924
33401	SERVICIOS DE CAPACITACIÓN	555,697	138,924	138,924	138,924	138,924
335	SERVICIOS DE INVESTIGACIÓN CIENTÍFICA Y DESARROLLO	300,000	75,000	75,000	75,000	75,000
33501	SERVICIOS DE INVESTIGACIÓN CIENTÍFICA Y DESARROLLO	300,000	75,000	75,000	75,000	75,000
336	SERVICIO DE APOYO ADMINISTRATIVO, TRADUCCIÓN, FOTOCOPIADO E IMPRESIÓN	308,053	77,013	77,013	77,013	77,013

**PRESUPUESTO DE EGRESOS OOMAPAS 2021  
ANÁLITICO DE EGRESOS**

PEM-3

MUNICIPIO: NOGALES, SONORA		PROGRAMA: AA POLÍTICA Y PLANEACIÓN DE LA ADMINISTRACIÓN DEL AGUA				
UNIDAD RESPONSABLE: OB ORGANISMO OPERADOR MUNICIPAL DE AGUA POTABLE, ALCANTARILLADO Y SANEAMIENTO (OOMAPAS)		SUB PROGRAMA: 06 FORMULACIÓN Y EVALUACIÓN DE LA ADMINISTRACIÓN DEL AGUA				
CLAVE	CAPITULO, CONCEPTO Y PARTIDA DENOMINACIÓN	CALENDARIO TRIMESTRAL				
		ANUAL	1to.	2do.	3to.	
33603	IMPRESIÓN Y PUBLICACIONES OFICIALES	39,164	9,791	9,791	9,791	9,791
33605	LICITACIONES, CONVENIOS Y CONVOCATORIAS	268,889	67,222	67,222	67,222	67,222
338	SERVICIOS DE VIGILANCIA	26,383	6,596	6,596	6,596	6,596
33801	SERVICIOS DE VIGILANCIA	26,383	6,596	6,596	6,596	6,596
339	SERVICIOS PROFESIONALES, CIENTÍFICOS Y TÉCNICO INTEGRALES	2,224,714	556,178	556,178	556,178	556,178
33901	TRATAMIENTO DE AGUA RESIDUAL (SERVICIO LABORATORIO)	2,224,714	556,178	556,178	556,178	556,178
3400	SERVICIOS FINANCIEROS, BANCARIOS Y COMERCIALES	9,263,754	2,315,938	2,315,938	2,315,938	2,315,938
341	SERVICIOS FINANCIEROS Y BANCARIOS	2,691,549	672,887	672,887	672,887	672,887
34101	SERVICIOS FINANCIEROS Y BANCARIOS	1,086,549	271,637	271,637	271,637	271,637
34201	SERVICIOS DE COBRANZA, INVESTIGACIÓN	1,605,000	401,250	401,250	401,250	401,250
343	SERVICIOS DE RECAUDACIÓN, TRASLADO Y CUSTODIA DE VALORES	1,494,767	373,692	373,692	373,692	373,692
34301	SERVICIOS DE RECAUDACIÓN, TRASLADO Y CUSTODIA DE VALORES	1,494,767	373,692	373,692	373,692	373,692
344	SEGUROS DE RESPONSABILIDAD PATRIMONIAL Y FIANZAS	500	125	125	125	125
34401	SEGUROS DE RESPONSABILIDAD PATRIMONIAL Y FIANZAS	500	125	125	125	125
345	SEGURO DE BIENES Y PATRIMONIALES	18,605	4,651	4,651	4,651	4,651
34501	SEGURO DE BIENES PATRIMONIALES	18,605	4,651	4,651	4,651	4,651
347	FLETES Y MANIOBRAS	5,058,333	1,264,583	1,264,583	1,264,583	1,264,583
34701	FLETES Y MANIOBRAS	5,058,333	1,264,583	1,264,583	1,264,583	1,264,583
3500	SERVICIOS DE INSTALACIÓN, REPARACIÓN MANTENIMIENTO Y CONSERVACIÓN	5,571,387	1,392,847	1,392,847	1,392,847	1,392,847
351	CONSERVACIÓN Y MANTENIMIENTO MENOR DE INMUEBLES	3,887,924	971,981	971,981	971,981	971,981
35101	MANTENIMIENTO Y CONSERVACIÓN DE INMUEBLES	3,887,924	971,981	971,981	971,981	971,981
352	INSTALACIÓN, REPARACIÓN Y MANTENIMIENTO DE MOBILIARIO Y EQUIPO DE ADMINISTRACIÓN, EDUCACIONAL Y RECREATIVO	128,711	32,178	32,178	32,178	32,178
35201	MANTENIMIENTO Y CONSERVACIÓN DE MOBILIARIO Y EQUIPO	128,711	32,178	32,178	32,178	32,178
355	REPARACIÓN Y MANTENIMIENTO DE EQUIPO DE TRANSPORTE	308,887	77,222	77,222	77,222	77,222
35501	MANTENIMIENTO Y CONSERVACIÓN EQUIPO DE TRANSPORTE	308,887	77,222	77,222	77,222	77,222
357	INSTALACIÓN, REPARACIÓN Y MANTENIMIENTO DE MAQUINARIA, OTROS EQUIPOS Y HERRAMIENTAS	709,732	177,433	381,699	381,699	381,699
35701	MANTENIMIENTO Y CONSERVACIÓN DE MAQUINARIA DE EQUIPO	691,187	172,797	172,797	172,797	172,797
35702	MANTENIMIENTO Y CONSERVACIÓN DE HERRAMIENTAS, MAQUINAS-HERRAMIENTAS, INSTRUMENTOS, Y ÚTILES Y EQUIPO	18,544	4,636	4,636	4,636	4,636
358	SERVICIO DE LIMPIEZA Y MANEJO DE DESECHOS	454,016	113,504	113,504	113,504	113,504
35801	SERVICIO DE LIMPIEZA Y MANEJO DE DESECHOS	454,016	113,504	113,504	113,504	113,504
359	SERVICIOS DE JARDINERÍA Y FUMIGACIÓN	82,118	20,530	20,530	20,530	20,530
35901	SERVICIOS DE JARDINERÍA Y FUMIGACIÓN	82,118	20,530	20,530	20,530	20,530
3600	SERVICIOS DE COMUNICACIÓN SOCIAL Y PUBLICIDAD	497,952	124,488	124,488	124,488	124,488
361	DIFUSIÓN POR RADIO, TELEVISIÓN Y MEDIOS DE MENSAJES SOBRE PROGRAMAS Y ACTIVIDADES GUBERNAMENTALES	482,976	120,744	120,744	120,744	120,744
36101	DIFUSIÓN POR RADIO, TELEVISIÓN Y MEDIOS DE MENSAJES SOBRE PROGRAMAS Y ACTIVIDADES GUBERNAMENTALES	482,976	120,744	120,744	120,744	120,744
362	DIFUSIÓN POR RADIO, TELEVISIÓN Y OTROS MEDIOS DE MENSAJES COMERCIALES PARA PROMOVER LA VENTA DE BIENES O SERVICIOS	14,976	3,744	3,744	3,744	3,744
36201	DIFUSIÓN POR RADIO, TELEVISIÓN Y OTROS MEDIOS DE MENSAJES COMERCIALES PARA PROMOVER LA VENTA DE BIENES O SERVICIOS	14,976	3,744	3,744	3,744	3,744
3700	SERVICIOS DE TRASLADO Y VIÁTICOS	95,745	23,936	23,936	23,936	23,936
375	VIÁTICOS EN EL PAÍS	95,745	23,936	23,936	23,936	23,936
37501	VIÁTICOS EN EL PAÍS	71,502	17,876	17,876	17,876	17,876
37502	GASTOS DE CAMINO	4,243	1,061	1,061	1,061	1,061
37601	VIÁTICOS EN EL EXTRANJERO	20,000	5,000	5,000	5,000	5,000
3800	SERVICIOS OFICIALES	121,749	30,437	30,437	30,437	30,437
382	GASTOS DE ORDEN SOCIAL Y CULTURAL	121,749	30,437	30,437	30,437	30,437
38201	GASTOS DE ORDEN SOCIAL Y CULTURAL	121,749	30,437	30,437	30,437	30,437

**PRESUPUESTO DE EGRESOS OOMAPAS 2021  
ANÁLITICO DE EGRESOS**

PEM-3

MUNICIPIO: NOGALES, SONORA		PROGRAMA: AA POLÍTICA Y PLANEACIÓN DE LA ADMINISTRACIÓN DEL AGUA			
UNIDAD RESPONSABLE: OB ORGANISMO OPERADOR MUNICIPAL DE AGUA POTABLE, ALCANTARILLADO Y SANEAMIENTO (OOMAPAS)		SUB PROGRAMA: 06 FORMULACIÓN Y EVALUACIÓN DE LA ADMINISTRACIÓN DEL AGUA			
CLAVE	CAPÍTULO/CONCEPTO Y PARTIDA DENOMINACIÓN	PRESUPUESTO ANUAL		CALENDARIO TRIMESTRAL	
		1fo.	2do.	3fo.	4to.
3900	OTROS SERVICIOS GENERALES	3,122,123	780,531	780,531	780,531
392	IMPUESTOS Y DERECHOS	2,937,854	734,463	734,463	734,463
39201	IMPUESTOS Y DERECHOS	2,937,854	734,463	734,463	734,463
394	SENTENCIAS Y RESOLUCIONES POR LA AUTORIDAD COMPETENTE	0	0	0	0
39401	SENTENCIAS Y RESOLUCIONES POR LA AUTORIDAD COMPETENTE	0	0	0	0
395	PENAS, MULTAS ACCESORIOS Y ACTUALIZACIONES	1,438	359	359	359
39501	PENAS, MULTAS, ACCESORIOS Y ACTUALIZACIONES	1,438	359	359	359
399	GASTOS PRO-DAÑOS A TERCEROS	182,832	45,708	45,708	45,708
39903	GASTOS PRO-DAÑOS A TERCEROS	182,832	45,708	45,708	45,708
4000	TRANSFERENCIAS, ASIGNACIONES, SUBSIDIOS Y OTRAS AYUDAS	256,010	63,503	63,503	63,503
4400	AYUDAS SOCIALES	256,010	63,503	63,503	63,503
441	AYUDAS SOCIALES A PERSONAS	0	0	0	0
44101	AYUDAS SOCIALES A PERSONAS	0	0	0	0
44105	GASTOS POR SERVICIOS DE TRASLADO DE PERSONAS	14,560	3,640	3,640	3,640
44106	PREMIOS, RECOMPENSAS, PENSIONES DE GRACIA, PENSION RECREATIVA ESTUDIANTIL	166,016	41,504	41,504	41,504
44108	AYUDAS CULTURALES Y SOCIALES	0	0	0	0
442	BECAS DE EDUCACIÓN MEDIA Y SUPERIOR	67,006	16,751	16,751	16,751
44201	BECAS Y OTRAS AYUDAS PARA PROGRAMAS DE CAPACITACIÓN	0	0	0	0
44203	BECAS DE EDUCACIÓN MEDIA Y SUPERIOR	38,713	9,678	9,678	9,678
44204	FOMENTO DEPORTIVO	28,292	7,073	7,073	7,073
44301	AYUDAS SOCIALES A INSTITUCIONES DE ENSEÑANZA	6,429	1,607	1,607	1,607
481	DONATIVOS A INSTITUCIONES SIN FINES DE LUCRO	2,000	500	500	500
48101	DONATIVOS A INSTITUCIONES SIN FINES DE LUCRO	2,000	500	500	500
5000	BIENES, MUEBLES, INMUEBLES E INTANGIBLES	2,164,930	522,499	522,499	522,499
5100	MOBILIARIO Y EQUIPO DE ADMINISTRACIÓN	288,857	72,214	72,214	72,214
511	MUEBLES DE OFICINA Y ESTANTERÍA	153,763	38,441	38,441	38,441
51101	MOBILIARIO	153,763	38,441	38,441	38,441
515	EQUIPO DE CÓMPUTO Y TECNOLOGÍAS DE LA INFORMACIÓN	135,094	33,774	33,774	33,774
51501	BIENES INFORMÁTICOS	135,094	33,774	33,774	33,774
5200	MOBILIARIO Y EQUIPO EDUCACIONAL Y RECREATIVO	1,801,137	450,284	450,284	450,284
521	EQUIPOS Y APARATOS AUDIOVISUALES	12,000	3,000	3,000	3,000
52101	EQUIPOS Y APARATOS AUDIOVISUALES	12,000	3,000	3,000	3,000
523	CÁMARAS FOTOGRAFICAS Y DE VIDEO	90,000	22,500	22,500	22,500
52301	CÁMARAS FOTOGRAFICAS Y DE VIDEO	90,000	22,500	22,500	22,500
5300	EQUIPO E INSTRUMENTAL MÉDICO Y DE LABORATORIO	74,935	18,734	18,734	18,734
531	EQUIPO MÉDICO Y DE LABORATORIO	74,935	18,734	18,734	18,734
53101	EQUIPO MÉDICO Y DE LABORATORIO	74,935	18,734	18,734	18,734
5400	VEHICULOS Y EQUIPOS DE TRASPORTE	1,000,000	250,000	250,000	250,000
541	AUTOMOVILES Y CAMIONES	1,000,000	250,000	250,000	250,000
54101	AUTOMOVILES Y CAMIONES	1,000,000	250,000	250,000	250,000
5600	MAQUINARIA, OTROS EQUIPOS Y HERRAMIENTAS	699,137	174,784	174,784	174,784
563	MAQUINARIA Y EQUIPO DE CONSTRUCCIÓN	150,000	37,500	37,500	37,500
56301	MAQUINARIA Y EQUIPO DE CONSTRUCCIÓN	150,000	37,500	37,500	37,500
564	SISTEMAS DE AIRE ACONDICIONADO, CALEFACCIÓN Y DE REFRIGERACIÓN INDUSTRIAL Y COMERCIAL	89,282	22,321	22,321	22,321
56401	SISTEMAS DE AIRE ACONDICIONADO, CALEFACCIÓN Y DE REFRIGERACIÓN INDUSTRIAL Y COMERCIAL	89,282	22,321	22,321	22,321
565	EQUIPO DE COMUNICACIÓN Y TELECOMUNICACIÓN	438,694	109,673	109,673	109,673
56501	EQUIPO DE COMUNICACIÓN Y TELECOMUNICACIÓN	438,694	109,673	109,673	109,673
566	EQUIPO DE GENERACIÓN ELÉCTRICA, APARATOS Y ACCESORIOS ELÉCTRICOS	6,319	1,580	1,580	1,580
56601	MAQUINARIA Y EQUIPO ELÉCTRICO Y ELECTRÓNICO	6,319	1,580	1,580	1,580
567	HERRAMIENTAS Y MAQUINAS-HERRAMIENTAS	14,842	3,710	3,710	3,710



**PRESUPUESTO DE EGRESOS OOMAPAS 2021  
ANALÍTICO DE EGRESOS**

PEM-3

MUNICIPIO: NOGALES, SONORA		PROGRAMA: AA POLÍTICA Y PLANEACIÓN DE LA ADMINISTRACIÓN DE LA ADMINISTRACIÓN DEL AGUA				
UNIDAD RESPONSABLE: OB ORGANISMO OPERADOR MUNICIPAL DE AGUA POTABLE, ALCANTARILLADO Y SANEAMIENTO (OOMAPAS)		SUB PROGRAMA: 06 FORMULACIÓN Y EVALUACIÓN DE LA ADMINISTRACIÓN DEL AGUA				
CLAVE	CAPÍTULO, CONCEPTO Y PARTIDA DENOMINACIÓN	CALENDARIO TRIMESTRAL				
		PRESUPUESTO ANUAL	1ro.	2do.	3ro.	4to.
56701	HERRAMIENTAS	14,842	3,710	3,710	3,710	3,710
6000	INVERSIÓN PÚBLICA	4,650,000	625,000	625,000	625,000	625,000
6100	OBRA PÚBLICA EN BIENES DE DOMINIO PÚBLICO	4,650,000	1,162,500	1,162,500	1,162,500	1,162,500
613	CONSTRUCCIÓN DE OBRAS PARA EL ABASTECIMIENTO DE AGUA, PETRÓLEO, TELECOMUNICACIONES.	2,150,000	537,500	537,500	537,500	537,500
61302	AMPLIACION DE SISTEMAS DE ABASTECIMIENTO DE AGUA POTABLE	2,150,000	537,500	537,500	537,500	537,500
614	DIVISIÓN DE TERRENOS Y CONSTRUCCIÓN DE OBRAS DE URBANIZACIÓN	2,500,000	625,000	625,000	625,000	625,000
61408	INFRAESTRUCTURA Y EQUIPAMIENTO EN MATERIA DE AGUA POTABLE	2,500,000	625,000	625,000	625,000	625,000
9000	DEUDA PÚBLICA	23,500,501	5,875,125	5,875,125	5,875,125	5,875,125
9100	AMORTIZACIÓN DE LA DEUDA PÚBLICA	7,724,061	1,931,015	1,931,015	1,931,015	1,931,015
911	AMORTIZACIÓN DE LA DEUDA INTERNA CON INSTITUCIONES DE CRÉDITO	7,724,061	1,931,015	1,931,015	1,931,015	1,931,015
91102	AMORTIZACIÓN CAPITAL CORTO PLAZO SN0404	5,988,081	1,497,020	1,497,020	1,497,020	1,497,020
91103	AMORTIZACIÓN CAPITAL CORTO PLAZO SN6180	1,735,980	433,995	433,995	433,995	433,995
9200	INTERESES DE LA DEUDA INTERNA CON INSTITUCIONES DE CRÉDITO	6,126,707	1,531,677	1,531,677	1,531,677	1,531,677
921	INTERESES DE LA DEUDA INTERNA CON INSTITUCIONES DE CRÉDITO	6,126,707	1,531,677	1,531,677	1,531,677	1,531,677
92102	PAGO DE INTERESES A CORTO PLAZO SN0404	3,063,883	765,971	765,971	765,971	765,971
92103	PAGO DE INTERESES A CORTO PLAZO SN6180	3,062,823	765,706	765,706	765,706	765,706
9400	GASTO DE LA DEUDA PÚBLICA	249,231	62,308	62,308	62,308	62,308
941	GASTO DE LA DEUDA PÚBLICA INTERNA	249,231	62,308	62,308	62,308	62,308
94101	GASTOS DE LA DEUDA PÚBLICA INTERNA	249,231	62,308	62,308	62,308	62,308
9900	ADEUDOS DE EJERCICIOS FISCALES ANTERIORES (ADEFAS)	9,400,502	2,350,126	2,350,126	2,350,126	2,350,126
991	ADEFAS	9,400,502	2,350,126	2,350,126	2,350,126	2,350,126
99101	ADEFAS	9,400,502	2,350,126	2,350,126	2,350,126	2,350,126
<b>TOTAL</b>		<b>375,560,000</b>	<b>92,790,112</b>	<b>92,790,112</b>	<b>92,790,112</b>	<b>92,790,112</b>

## PRESUPUESTO DE EGRESOS OOMAPAS 2021

## HOJA DE TRABAJO

PEM-3A

MUNICIPIO: NOGALES, SONORA		PROGRAMA: AA POLITICA Y PLANEACIÓN DE LA	
UNIDAD RESPONSABLE: OB ORGANISMO OPERADOR MUNICIPAL DE AGUA		ADMINISTRACIÓN DEL AGUA	
POTABLE, ALCANTARILLADO Y SANEAMIENTO (OOMAPAS)		SUB PROGRAMA: 06 FORMULACIÓN Y EVALUACIÓN DE LA ADMINISTRACIÓN DEL AGUA	
CLAVE	DENOMINACIÓN DE LA PARTIDA	MENSUAL	PRESUPUESTO ANUAL
11301	Sueldos	4,983,618.03	59,803,416
	asignaciones para remuneraciones al personal civil, de base o de confianza, de carácter permanente que preste sus servicios en las dependencias de la administración pública municipal.		
11306	Riesgo Laboral	2,382,391.07	28,588,693
	asignaciones destinadas a cubrir a los trabajadores el concepto de riesgo laboral como parte del plan de remuneración total, según sea acreditado por autoridad competente.		
11307	Ayuda para Habitación	1,304,236.25	15,650,835
	asignaciones destinadas a cubrir a los trabajadores la prestación de ayuda para habitación derivada del plan de remuneración total.		
12101	Honorarios asimilables a salarios	416.67	5,000
	asignaciones destinadas a cubrir el pago por la prestación de servicios contratados con personas físicas, como profesionistas, técnicos, expertos y peritos, entre otros, por estudios, obras o trabajos determinados que correspondan a su especialidad. el pago de honorarios deberá sujetarse a las disposiciones aplicables. esta partida excluye los servicios profesionales contratados con personas físicas o morales previstos en el capítulo 3000 servicios generales.		
12201	Sueldos base al personal eventual	470,499.83	5,645,998
	comprende las asignaciones destinadas a cubrir las percepciones del personal que se contrate de forma extraordinaria por obra y tiempo determinado.		
13201	Prima de vacaciones y dominical	373,904.24	4,486,851
	asignaciones destinadas a cubrir 20 días del sueldo base y quinquenios, como prima adicional al personal que tenga derecho a vacaciones.		
13202	Aguinaldo o gratificación de fin de año	998,937.74	11,987,253
	asignaciones destinadas a cubrir la gratificación de fin de año al personal que labora en la administración pública municipal. el importe de esta gratificación es equivalente a 40 días de sueldo total, y será proporcional al número de días laborados en el año correspondiente, el cálculo de esta prima será sobre el sueldo base.		
14101	Cuotas por servicio médico del isssteson	1,280,079.92	15,360,959
	asignaciones destinadas a cubrir las cuotas que corresponden al gobierno municipal en los términos de la ley del isssteson por los servicios que éste último proporciona al personal que labora en las dependencias de la administración pública municipal		
14103	Cuotas por seguro de retiro al isssteson	990,896.39	11,890,757
	asignaciones destinadas a cubrir las primas que le corresponden a las dependencias de la administración pública municipal, por concepto de seguro de retiro de los trabajadores al servicio del municipio.		
14202	Infonavit	222,043.49	2,664,522
	asignaciones destinadas a cubrir las aportaciones que corresponden a oomapas para proporcionar vivienda a su personal de servicio de acuerdo a la ley.		
14401	Seguros por defunción familiar	4,212.11	50,545

## PRESUPUESTO DE EGRESOS OOMAPAS 2021

## HOJA DE TRABAJO

PEM-3A

MUNICIPIO: NOGALES, SONORA		PROGRAMA: AA POLITICA Y PLANEACIÓN DE LA	
UNIDAD RESPONSABLE: OB ORGANISMO OPERADOR MUNICIPAL DE AGUA		ADMINISTRACIÓN DEL AGUA	
POTABLE, ALCANTARILLADO Y SANEAMIENTO (OOMAPAS)		DE LA ADMINISTRACIÓN DEL AGUA	
CLAVE	DENOMINACIÓN DE LA PARTIDA	MENSUAL	PRESUPUESTO ANUAL
	asignación destinada a cubrir el 50% de la cuota mensual sobre el seguro de defunción familiar que corresponde al gobierno municipal y entidades de la administración pública, por el fallecimiento de trabajadores permanentes.		
14404	Otros seguros de carácter laboral o económicos	224,476.05	2,693,713
	asignaciones destinadas a cubrir las primas que correspondan por concepto de otros seguros a favor del personal de las de la administración pública municipal.		
15101	Aportaciones al fondo de ahorro para los trabajadores	817,719.58	9,812,635
	asignaciones destinadas a cubrir cuotas que corresponden a dependencias para la constitución del fondo de ahorro de los trabajadores, según acuerdos contractuales establecidos.		
15201	Indemnizaciones	104,834	1,258,008
	asignaciones destinadas a cubrir indemnizaciones al personal conforme a la legislación aplicable; tales como: por accidentes de trabajo, por despido, entre otras.		
15202	Pago de liquidaciones	21,919.83	263,038
	asignaciones destinadas a cubrir el pago de liquidaciones en términos de las disposiciones aplicables.		
15301	PRESTACIONES Y HABERES DE RETIRO	50,000	600,000
	erogaciones que los entes públicos realizan en beneficio de sus empleados por jubilaciones, haberes de retiro, pensiones, retiro voluntario entre otros, cuando estas prestaciones no sean cubiertas por las instituciones de seguridad social. Incluye las asignaciones por concepto de aguinaldo a favor de pensionistas, cuyo pago se realice con cargo al erario. Incluye compensaciones de retiro a favor del personal del Servicio Exterior Mexicano, en los términos de la ley de la materia.		
15409	Bono para despesa	501,610.04	6,019,320
	asignación destinada a cubrir los importes que se otorgan a los trabajadores de base al servicio del estado con la finalidad de apoyar la adquisición de la despesa familiar.		
21101	Materiales, útiles y equipos menores de oficina	22,060.65	264,728
	asignaciones destinadas a cubrir la adquisición de papelería, útiles de escritorio y dibujo, de correspondencia y archivo, tintas, blocks, limpia tipos, formas, libros de registro y contabilidad, etc., y en general toda clase de materiales y artículos diversos para el funcionamiento de los servicios en las dependencias municipales.		
21401	Materiales y útiles para el procesamiento de equipos y bienes informáticos	1,592.31	19,108
	asignaciones destinadas a la adquisición de insumos utilizados en el procesamiento, grabación e impresión de datos, así como los materiales para la limpieza y protección de los equipos, tales como: medios ópticos y magnéticos, papelería, toners, tintas, cintas para impresora, apuntadores electrónicos, protectores de video, fundas, solventes, aire comprimidos y otros.		
21501	Material impreso e información digital	17,359.87	208,318

**PRESUPUESTO DE EGRESOS OOMAPAS 2021**  
**HOJA DE TRABAJO**

PEM-3A

MUNICIPIO: NOGALES, SONORA		PROGRAMA: AA POLITICA Y PLANEACION DE LA ADMINISTRACION DEL AGUA	
UNIDAD RESPONSABLE: OB ORGANISMO OPERADOR MUNICIPAL DE AGUA POTABLE, ALCANTARILLADO Y SANEAMIENTO (OOMAPAS)		SUB PROGRAMA: 06 FORMULACION Y EVALUACION DE LA ADMINISTRACION DEL AGUA	
CLAVE	DENOMINACION DE LA PARTIDA	MENSUAL	PRESUPUESTO ANUAL
21601	asignaciones destinadas a la adquisición de toda clase de artículos y materiales utilizados en actividades de información y de investigación, que requieran las unidades administrativas en el cumplimiento de la función institucional de las dependencias y entidades, comprende la adquisición de: libros, revistas, periódicos, publicaciones, diarios oficiales impresos o por medios remotos, gacetas, material audiovisual casetes, discos compactos distintos de software (señalados en la partida 32701 "patentes, regalías y otros"), y en general todo tipo de material didáctico al señalado en la partida 21701 "materiales educativos". Incluyen las asignaciones destinadas al pago de suscripciones, de publicaciones, membresías, pago de página web y revistas especializadas para el mismo fin; y en general todo tipo de material propio para la información que se requiera en oficinas.	16,150.83	193,810
21801	asignaciones destinadas a cubrir las adquisiciones de materiales, artículos y enseres para el aseo, limpieza e higiene; tales como: escobas, jergas, detergentes, jabones y otros productos similares.	11,784	141,402
22101	Placas, engomados, calcomanías y hologramas asignaciones destinadas a cubrir los requerimientos de placas, engomados y calcomanías para las campañas de renovación de placas, licencias, automóviles nuevos y cambios de propietarios, se considera también la adquisición de hologramas para internación temporal de vehículos extranjeros.	44,501	534,016
22106	asignaciones destinadas a la adquisición de productos alimenticios y bebidas en estado natural o envasado para la alimentación de los servidores públicos de las dependencias de la administración pública municipal, derivados de la ejecución de programas que requieren de la permanencia de éstos por requerimientos de su cargo o derivados de la supervisión y labores en campo previstos en el concepto 3800 servicios oficiales. Incluye los pagos efectivos que para el mismo fin se proporcionen al personal.	4,702	56,429
22301	Utensilios para el servicio de alimentación	1,853	22,237
24101	asignaciones destinadas a la adquisición de todo tipo de utensilios que se requieran para proporcionar este servicio, tales como: vajillas, cubiertos, baterías de cocina, etc. Productos minerales no metálicos	-	-
24201	asignaciones destinadas a la adquisición de materiales utilizados en la construcción, reconstrucción, ampliación, adaptación, mejora, conservación y mantenimiento de todo tipo de muebles e inmuebles; tales como: cemento, ladrillo, yeso, cal, arena, tabique, madera, clavos, taquetes, pinturas, barnices, etc. Cemento y productos de concreto	306,621.63	3,679,460

**PRESUPUESTO DE EGRESOS OOMAPAS 2021  
HOJA DE TRABAJO**

PEM-3A

MUNICIPIO: NOGALES; SONORA		PROGRAMA: AA POLITICA Y PLANEACION DE LA	
UNIDAD RESPONSABLE: OB ORGANISMO OPERADOR MUNICIPAL DE AGUA		ADMINISTRACION DEL AGUA	
POTABLE, ALCANTARILLADO Y SANEAMIENTO (OOMAPAS)		SUB PROGRAMA: 06 FORMULACION Y EVALUACION DE LA ADMINISTRACION DEL AGUA	
CLAVE	DENOMINACION DE LA PARTIDA	MENSUAL	PRESUPUESTO ANUAL
	asignaciones destinadas a la adquisición de cemento blanco, gris y especial, pega azulejo y productos de concreto.		
24301	Cal, yeso y productos de yeso	693	8,316
	asignaciones destinadas a la adquisición de tabla roca, plafones, paneles acústicos, columnas, molduras, estatuillas, figuras decorativas de yeso y otros productos arquitectónicos de yeso de carácter ornamental. Incluye dolomita calcinada. cal viva, hidratada o apagada y cal para usos específicos a partir de piedra caliza triturada		
24401	Madera y productos de madera	2,257	27,085
	asignaciones destinadas a la adquisición de madera y sus derivados.		
24601	Material eléctrico y electrónico	93,656	1,123,867
	asignaciones destinadas a la adquisición de todo tipo de material eléctrico, tales como: interruptores, tubos fluorescentes, focos, aislantes, electrodos, alambres, lámparas y efectos que requieran las líneas de transmisión, telegráficas, telefónicas y de telecomunicaciones aéreas y subterráneas, igualmente para la adquisición de efectos necesarios en las instalaciones radiofónicas, radiotelegráficas, etc.		
24701	Artículos metálicos para la construcción	340,646.72	4,087,761
	asignaciones destinadas a cubrir los gastos por adquisición de productos para construcción hechos de hierro, acero, aluminio, cobre, zinc, bronce y otras aleaciones, tales como: lingotes, planchas, planchones, hojalata, perfiles, alambres, varillas, ventanas y puertas metálicas, clavos, tornillos y tuercas de todo tipo; mallas ciclónicas y cercas metálicas, etc.		
24801	Materiales complementarios	6,631	79,571
	asignaciones destinadas a la adquisición de materiales de cualquier naturaleza para el acondicionamiento de las obras públicas y bienes muebles que se requieran, tales como: alfombras, tapices, pisos, persianas, marcos para cuadros, etc. pueden cargarse a esta partida: cancelos de todo tipo, letreros y placas para edificios		
24901	Otros materiales y artículos de construcción y reparación	21,196	254,356
	asignaciones destinadas a cubrir la adquisición de otros materiales para construcción y reparación no considerados en las partidas anteriores tales como: productos de fricción o abrasivos a partir de polvos minerales sintéticos o naturales para obtener productos como piedras amolares, esmeriles de rueda, abrasivos en polvo, lijas, entre otros; pinturas, recubrimientos, adhesivos y selladores, como barnices, lacas y esmaltes; adhesivos o pegamento, impermeabilizantes, masillas, resanadores, gomas cemento y similares, thinner y removedores de pintura y barniz, entre otros.		
25101	Productos químicos básicos	34,822	417,867
	asignaciones destinadas a la adquisición de toda clase de sustancias químicas tales como: reactivos, ácidos, éteres, fluoruros, fosfatos, nitratos, óxidos, alquinos, etc.		
25201	Fertilizantes, pesticidas y otros agroquímicos	2,377	28,529

**PRESUPUESTO DE EGRESOS OOMAPAS 2021  
HOJA DE TRABAJO**

PEM-3A

MUNICIPIO: NOGALES; SONORA		PROGRAMA: AA POLITICA Y PLANEACION DE LA	
UNIDAD RESPONSABLE: OB ORGANISMO OPERADOR MUNICIPAL DE AGUA		ADMINISTRACION DEL AGUA	
POTABLE, ALCANTARILLADO Y SANEAMIENTO (OOMAPAS)		SUB PROGRAMA: 06 FORMULACION Y EVALUACION DE LA ADMINISTRACION DEL AGUA	
CLAVE	DENOMINACION DE LA PARTIDA	MENSUAL	PRESUPUESTO ANUAL
	asignaciones destinadas a la adquisición de este tipo de productos cuyo estado de fabricación se encuentra terminado y que requieran las dependencias de la administración pública municipal para los usos propios, tales como: fertilizantes complejos e inorgánicos, fungicidas, raticidas, herbicidas, etc.		
25301	Medicinas y productos farmacéuticos	2,043	24,520
	asignaciones destinadas a la adquisición de medicinas y productos farmacéuticos de aplicación humana o animal, tales como: vacunas, drogas, medicinas de patente, medicamentos, sueros, plasma, oxígeno, etc.		
25401	Materiales, accesorios y suministros médicos	1,217	14,607
	asignaciones destinadas a la adquisición de toda clase de materiales y suministros médicos que se requieran en hospitales, unidades sanitarias, consultorios, clínicas veterinarias, etc., tales como: jeringas, gasas, agujas, vendajes, material de sutura, espátulas, lentes, lancetas, hojas de bisturí y prótesis en general.		
25501	Materiales, accesorios y suministros de laboratorio	5,901.46	70,818
	asignaciones destinadas a la adquisición de toda clase de materiales y suministros utilizados en los laboratorios médicos, químicos, de investigación, fotográficos, etc.; tales como: cilindros graduados, matraces, probetas, tanques de revelado, material para radiografía, electrocardiografía, etc., y animales para experimentación.		
25601	Fibras sintéticas, hules, plásticos y derivados	187,426	2,249,109
	asignaciones destinadas a la adquisición de toda clase de combustible en estado líquido o gaseoso, crudo o refinado, tales como: petróleo, gas natural, gasolina, turbosina, gas avión, tractolina, etc., requeridos para el funcionamiento de vehículos, aparatos, equipo y maquinaria en general.		
25901	Otros productos químicos cloración	228,768	2,745,212
	son las asignaciones destinadas para desinfectar el agua de los pozos.		
26101	Combustibles	901,228	10,814,736
	asignaciones destinadas a la adquisición de toda clase de combustible en estado líquido o gaseoso, crudo o refinado, tales como: petróleo, gas natural, gasolina, turbosina, gas avión, tractolina, etc., requeridos para el funcionamiento de vehículos, aparatos, equipo y maquinaria en general.		
26102	Lubricantes y aditivos	11,399	136,786
	asignaciones destinadas a la compra de toda clase de grasas y lubricantes, tales como: gas refrigerante, limpiador de inyectores, lubricantes sólidos y sintéticos, aceites ligeros y pesados, aditivos espesadores, líquido de frenos, etc.		
27101	Vestuario y uniformes	2,381	28,578
	asignaciones destinadas a la adquisición de toda clase de prendas de vestir: de punto, ropa de tela, cuero y piel y a la fabricación de accesorios de vestir: camisas, pantalones, trajes, calzado; uniformes y sus accesorios: insignias, distintivos, emblemas, banderas, banderines, uniformes y ropa de trabajo, calzado		
27201	Prendas de seguridad y protección personal	41,942.71	503,313



**PRESUPUESTO DE EGRESOS OOMAPAS 2021  
HOJA DE TRABAJO**

PEM-3A

MUNICIPIO: NOGALES, SONORA		PROGRAMA: AA POLITICA Y PLANEACION DE LA ADMINISTRACION DEL AGUA	
UNIDAD RESPONSABLE: OB ORGANISMO OPERADOR MUNICIPAL DE AGUA POTABLE, ALCANTARILLADO Y SANEAMIENTO (OOMAPAS)		SUB PROGRAMA: 06 FORMULACION Y EVALUACION DE LA ADMINISTRACION DEL AGUA DE LA ADMINISTRACION DEL AGUA	
CLAVE	DENOMINACION DE LA PARTIDA	MENSUAL	PRESUPUESTO ANUAL
29101	asignaciones destinadas a la adquisición de prendas especiales de protección personal, tales como: guantes, botas de hule y asbesto, de tela o materiales especiales como cascos, chalecos, caretas antigás para usos diversos.	28,065	336,779
29201	Herramientas menores  asignaciones destinadas a la adquisición de herramientas auxiliares de trabajo, utilizadas en carpintería, silvicultura, horticultura, ganadería, agricultura y otras industrias, tales como: desarmadores, martillos, llaves para tuercas, carretillas de mano, cuchillos, navajas, tijeras de mano, sierras de mano, alicates, hojas para seguetas, micrómetros, cintas métricas, pinzas, martillos, prensas, berbiquies, garlopas, taladros, zapapicos, escaleras, micrófonos, detectores de metales manuales y demás bienes de consumo similares. excluye las refacciones y accesorios señalados en este capítulo; así como herramientas y máquinas herramienta consideradas en el capítulo 5000 bienes muebles, inmuebles e intangibles.	3,656	43,868
29301	Refacciones y accesorios menores de edificios  asignaciones destinadas a la adquisición de instrumental complementario y repuesto de edificios, tales como: candados, cerraduras, pasadores, chapas, llaves, manijas para puertas, herrajes y bisagras.  Refacciones y accesorios menores de mobiliario y equipo de administración, educacional y recreativo	711	8,534
29401	asignaciones destinadas a la adquisición de refacciones y accesorios de escritorios, sillas, sillones, archiveros, máquinas de escribir, calculadoras, fotocopiadoras, entre otros. tales como: bases de 5 puntas, rodajas (para sillas y muebles), estructuras de sillas, pistones, brazos asientos y respaldos, tornillos, soleras, regatones, estructuras de muebles, entre otros.  Refacciones y accesorios menores de equipo de cómputo y tecnologías de la información	6,021.60	72,259
29601	asignaciones destinadas a la adquisición de componentes o dispositivos internos o externos que se integran al equipo de cómputo, con el objetivo de conservar o recuperar su funcionalidad y que son de difícil control de inventario, como tarjetas electrónicas, driver internos, circuitos, antivirus, cables, periféricos, discos duros, unidades de disco, memoria, mouse de computadora, protector de pantalla, teclado de computadora, switch, modem interno, porta teclado, compra de paquetes de software, material utilizado en la instalación de equipo de cómputo, etc.	162,973	1,955,673
29801	Refacciones y accesorios menores de equipo de transporte  asignaciones destinadas a la adquisición de autopartes de equipo de transporte tales como: llantas, suspensiones, sistemas de frenos, partes eléctricas, alternadores, distribuidores, partes de suspensión y dirección, marchas, embragues, retrovisores, limpiadores, volantes, tapetes, reflejantes, bocinas, auto estéreos, gatos hidráulicos o mecánicos.	343,808.18	4,125,698

**PRESUPUESTO DE EGRESOS OOMAPAS 2021  
HOJA DE TRABAJO**

PEM-3A

MUNICIPIO: NOGALES, SONORA		PROGRAMA: AA POLITICA Y PLANEACIÓN DE LA	
UNIDAD RESPONSABLE: OB ORGANISMO OPERADOR MUNICIPAL DE AGUA POTABLE, ALCANTARILLADO Y SANEAMIENTO (OOMAPAS)		ADMINISTRACIÓN DEL AGUA	
SUB PROGRAMA: 06 FORMULACIÓN Y EVALUACIÓN DE LA ADMINISTRACIÓN DEL AGUA		DE LA ADMINISTRACIÓN DEL AGUA	
CLAVE	DENOMINACIÓN DE LA PARTIDA	MENSUAL	PRESUPUESTO ANUAL
	asignaciones destinadas a la adquisición de piezas, partes, componentes, aditamentos, implementos y reemplazos de maquinaria pesada, agrícola y de construcción, entre otros. excluye refacciones y accesorios mayores contemplados en el capítulo 5000 bienes muebles, inmuebles e intangibles		
31101	Energía eléctrica	7,876,057.28	94,512,687
	asignaciones destinadas a cubrir el importe de energía eléctrica requerida por las dependencias de la administración pública municipal, para su funcionamiento.		
31201	Gas	66.67	800
	asignaciones destinadas al suministro de gas al consumidor final por ductos, tanque estacionario o de cilindros.		
31401	Telefonía tradicional	61,032.26	732,387
	asignaciones destinadas al pago de servicio telefónico convencional nacional e internacional, mediante redes alámbricas, incluido el servicio de fax, requerido en el desempeño de funciones oficiales.		
31501	Telefonía celular	13,611.35	163,336
	asignaciones destinadas al pago de servicios de telecomunicaciones inalámbricas o telefonía celular, requeridos para el desempeño de funciones oficiales.		
31601	Servicios de telecomunicaciones y satélites	3,902.08	46,825
	asignaciones destinadas a cubrir el pago de servicios a la conducción de señales de voz, datos e imagen no consideradas en la red telefónica pública, tales como: servicios satelitales, red digital integrada, etc.		
31701	Servicios de acceso a internet, redes y procesamiento de información	21,925.91	263,111
	asignaciones destinadas a cubrir el servicio de acceso a internet y servicios de búsqueda en la red, provisión de servicios electrónicos, como hospedaje y diseño de páginas web y correo. incluye procesamiento electrónico de información, como captura y procesamiento de datos, preparación de reportes, impresión y edición de archivos, respaldo de información, lectura óptica; manejo y administración de otras aplicaciones en servidores dedicados o compartidos, como tiendas virtuales, servicios de reservaciones, entre otras. incluye microfilmación.		
31801	Servicio postal	1,796	21,557
	asignaciones destinadas a cubrir el pago del servicio postal nacional e internacional que utilicen las dependencias de la administración pública municipal en el desempeño de sus funciones oficiales.		
32101	Arrendamiento de terrenos	9,304	111,642
	asignaciones destinadas a cubrir el alquiler de terrenos.		
32201	Arrendamiento de edificios	50,960	611,520
	asignaciones destinadas a cubrir el alquiler de toda clase de edificios e instalaciones como: viviendas y edificaciones no residenciales, salones para convenciones, oficinas y locales comerciales, teatros, estadios, auditorios, bodegas, entre otros.		
32301	Arrendamiento de muebles, maquinaria y equipo	57,016	684,198

## PRESUPUESTO DE EGRESOS OOMAPAS 2021

## HOJA DE TRABAJO

PEM-3A

MUNICIPIO: NOGALES, SONORA		PROGRAMA: AA POLITICA Y PLANEACIÓN DE LA	
UNIDAD RESPONSABLE: OB ORGANISMO OPERADOR MUNICIPAL DE AGUA		ADMINISTRACIÓN DEL AGUA	
POTABLE, ALCANTARILLADO Y SANEAMIENTO (OOMAPAS)		DE LA ADMINISTRACIÓN DEL AGUA	
CLAVE	DENOMINACIÓN DE LA PARTIDA	MENSUAL	PRESUPUESTO ANUAL
	asignaciones destinadas a cubrir el importe de alquiler de toda clase de muebles, maquinaria y equipo que requieren las dependencias de la administración pública municipal, tales como: contenedores públicos, mobiliario diverso, fotocopiadoras, sanitarios ambulantes, etc.		
32501	Arrendamiento de equipo de transporte	83	1,000
	asignaciones destinadas a cubrir el importe del alquiler de toda clase de equipo de transporte.		
32601	Arrendamiento de maquinaria, otros equipos y herramientas	602,610.10	7,231,321
	asignaciones destinadas a cubrir el alquiler de toda clase de maquinaria y equipo, se excluye el equipo de bienes informáticos indicados en la partida 32302 arrendamiento de equipo y bienes informáticos.		
32701	Patentes, regalías y otros	46,540	558,484
	asignaciones destinadas a cubrir el importe que corresponda por el uso de patentes y marcas, representaciones comerciales e industriales, regalías por derechos de autor, membresías, así como licencias de uso de programas de cómputo y su actualización		
33101	Servicios legales, de contabilidad, auditorías y relacionados	85,867	1,030,403
	asignaciones destinadas a cubrir pagos a terceros por servicios profesionales y técnicos, tales como: asesoramiento y consulta; cursos de capacitación y adiestramiento tanto internos como externos, así como asistencia e intercambio en materia jurídica, económica, estadística, contable, de ingeniería, arquitectónica, informática, entre otras.		
33301	Servicios de informática	424,497.34	5,093,968
	asignaciones destinadas a cubrir el importe de los servicios que se contraten con terceros para el desarrollo de sistemas, sitios o páginas de internet, procesamiento y elaboración de programas, ploteo por computadora, reproducción de información en medios magnéticos, mantenimiento de sitios y/o páginas web, así como el mantenimiento y soporte a los programas ya existentes.		
33302	Servicios de consultorías	64,905.97	778,872
	asignaciones destinadas a cubrir el costo de servicios de consultorías especializadas que se contraten con personas físicas y morales por concepto de asesoramiento y consulta, asistencia e intercambio en materia jurídica, económica, contable de ingeniería, arquitectónica, entre otras requeridas para la ejecución de programas y proyectos de inversión financiados por organismos financieros nacionales.		
33401	Servicios de capacitación	46,308.11	555,697
	asignaciones destinadas a cubrir el costo de los servicios profesionales que se contraten con personas físicas y morales por concepto de preparación e impartición de cursos de capacitación y/o actualización de los servidores públicos, en territorio nacional o internacional, en cumplimiento de los programas anuales de capacitación que establezcan los entes públicos. excluye las erogaciones por capacitación correspondientes a las prestaciones comprendidas en el capítulo 1000 servicios personales.		
33501	Servicios de investigación científica y desarrollo	25,000	300,000

## PRESUPUESTO DE EGRESOS OOMAPAS 2021

## HOJA DE TRABAJO

PEM-3A

MUNICIPIO: NOGALES, SONORA		PROGRAMA: AA POLITICA Y PLANEACION DE LA	
UNIDAD RESPONSABLE: OB ORGANISMO OPERADOR MUNICIPAL DE AGUA		ADMINISTRACION DEL AGUA	
POTABLE, ALCANTARILLADO Y SANEAMIENTO (OOMAPAS)		SUB PROGRAMA: 06 FORMULACION Y EVALUACION DE LA ADMINISTRACION DEL AGUA	
CLAVE	DENOMINACION DE LA PARTIDA	MENSUAL	PRESUPUESTO ANUAL
33603	Asignaciones destinadas a cubrir la investigación y desarrollo en ciencias físicas, de la vida (biología, botánica, biotecnología, medicina, farmacéutica, agricultura), ingeniería, química, oceanografía, geología y matemáticas, ciencias sociales y humanidades (economía, sociología, derecho, educación, lenguaje y psicología).	3,264	39,164
	Impresiones y publicaciones oficiales		
	asignaciones destinadas a cubrir el costo de los servicios de impresión y publicación de documentos oficiales de uso interno y externo de las dependencias de la administración pública municipal, tales como: manuales de organización, de procedimientos y de servicios al público; decretos, acuerdos, convenios, oficios, circulares, programas de adquisiciones, instructivos fiscales o de promoción de actividades productivas, entre otras.		
33605	Licitaciones, convenios y convocatorias	22,407	268,889
	asignaciones destinadas a cubrir los importes derivados del costo de publicar en diversos medios, tanto electrónicos como escritos, las licitaciones, convenios y convocatorias, emitidas por las distintas dependencias y entidades del gobierno municipal.		
33801	Servicio de vigilancia	2,199	26,383
	asignaciones destinadas a cubrir las erogaciones por servicios de monitoreo de personas, objetos o procesos tanto de inmuebles de los entes públicos como de lugares de dominio público prestados por instituciones de seguridad.		
33901	Servicios profesionales, científicos y técnico integrales	185,393	2,224,714
	servicios profesionales de investigación de mercados, de fotografía, todo tipo de traducciones escritas o verbales, veterinarios, de valuación de metales, piedras preciosas, obras de arte y antigüedades, y otros servicios profesionales, científicos y técnicos no clasificados en otra parte.		
34101	Servicios financieros y bancarios	90,546	1,086,549
	asignaciones destinadas a cubrir el pago de servicios financieros y bancarios, tales como: el pago de comisiones, intereses por adeudos de los entes públicos, descuentos e intereses devengados con motivo de la colocación de empréstitos, certificados u otras obligaciones a cargo de la tesorería, de acuerdo con tratados, contratos, convenios o leyes. Incluye los gastos por la realización de avalúo de bienes muebles e inmuebles o por justipreciación.		
34201	Servicios de cobranza, investigación crediticia similar	133,750.00	1,605,000
	asignaciones destinadas a cubrir los gastos por servicios de cobranza, investigación crediticia y recopilación de información sobre la solvencia financiera de personas o negocios		
34301	Servicios de recaudación, traslado y custodia de valores	124,563.91	1,494,767

## PRESUPUESTO DE EGRESOS OOMAPAS 2021

## HOJA DE TRABAJO

PEM-3A

MUNICIPIO: NOGALES, SONORA		PROGRAMA: AA POLITICA Y PLANEACION DE LA	
UNIDAD RESPONSABLE: OB ORGANISMO OPERADOR MUNICIPAL DE AGUA POTABLE, ALCANTARILLADO Y SANEAMIENTO (OOMAPAS)		ADMINISTRACION DEL AGUA	
SUB PROGRAMA: 06 FORMULACION Y EVALUACION DE LA ADMINISTRACION DEL AGUA		DE LA ADMINISTRACION DEL AGUA	
CLAVE	DENOMINACION DE LA PARTIDA	MENSUAL	PRESUPUESTO ANUAL
	asignaciones destinadas a cubrir el pago de servicios financieros por situación y traslado de fondos del erario, así como otros gastos inherentes a la recaudación fiscal, tales como: los destinados a incrementar la recaudación mediante la comunicación, notificación, difusión, pago por gestoría y cobranza, así como la participación que corresponde a los trabajadores al servicio del estado por los ingresos derivados de multas, y por otros actos de fiscalización que lleven a cabo y que tengan establecido un estímulo por los mismos; así mismo podrá cargarse a esta partida los gastos derivados de la guarda y custodia de fondos y valores del gobierno municipal.		
34401	Seguros de responsabilidad patrimonial y fianzas	41.67	500
	asignaciones destinadas a cubrir las primas con cargo al presupuesto autorizado de los entes públicos, por concepto de la contratación del seguro de responsabilidad patrimonial del municipio, que permita con la suma asegurada cubrir el monto equivalente a las indemnizaciones y que corresponderán a la reparación integral del daño y, en su caso, por el daño personal y moral, que se ocasionen como consecuencia de la actividad administrativa irregular del municipio. excluye el monto de las erogaciones que resulten por insuficiencia de la suma asegurada contra el costo de la indemnización y, en su caso, los deducibles correspondientes. estas erogaciones deberán cubrirse con cargo a la partida 39601: otros gastos por responsabilidades, de este clasificador.		
34501	Seguros de bienes patrimoniales	1,550	18,605
	asignaciones destinadas a cubrir el pago de primas por concepto de seguros destinados a garantizar la integridad de los bienes del municipio; así como la vida de funcionarios y empleados de la administración pública municipal que desempeñan funciones que ponen en peligro su existencia; al igual que las fianzas destinadas a cubrir las instituciones de crédito y los servicios financieros que prestan al gobierno, deducibles de pólizas de seguros.		
34701	Fletes y maniobras	421,527.77	5,058,333
	asignaciones destinadas a cubrir el costo de traslado, maniobras, embarque y desembarque de toda clase de objetos, artículos, materiales, mobiliario, entre otros.		
35101	Mantenimiento y conservación de inmuebles	323,994	3,887,924
	asignaciones destinadas a cubrir el costo de los servicios de mantenimiento, conservación y adecuación de edificios, locales, terrenos y predios al servicio de la administración pública y que se efectúen por terceros. pueden agregarse a esta partida: aspirado y pulido, aditivo e impermeabilización para techo, andamos, aceite, aguarrás, alambre galvanizado, abonos químicos y fertilizantes, armellas, brochas, cemento, cal, yeso, cerca de alambre, clavos, cadenas, esmaltes, lacas, impermeabilizantes, lijas, metales, maderas, pijas.		
35201	Mantenimiento y conservación de mobiliario y equipo	10,726	128,711
	asignaciones destinadas a cubrir el costo de servicios de mantenimiento y conservación de toda clase de mobiliario y equipo de la administración pública municipal, y que se efectúen por cuenta de terceros tales como: escritorios, libros, credenzas, máquinas de escribir, calculadoras, etc.		

## PRESUPUESTO DE EGRESOS OOMAPAS 2021

## HOJA DE TRABAJO

PEM-3A

MUNICIPIO: NOGALES; SONORA		PROGRAMA: AA POLITICA Y PLANEACION DE LA	
UNIDAD RESPONSABLE: OB ORGANISMO OPERADOR MUNICIPAL DE AGUA POTABLE, ALCANTARILLADO Y SANEAMIENTO (OOMAPAS)		ADMINISTRACION DEL AGUA	
		SUB PROGRAMA: 06 FORMULACION Y EVALUACION DE LA ADMINISTRACION DEL AGUA	
CLAVE	DENOMINACION DE LA PARTIDA	MENSUAL	PRESUPUESTO ANUAL
35501	Mantenimiento y conservación de equipo de transporte	25,741	308,887
	asignaciones destinadas a cubrir los gastos por servicios de reparación y mantenimiento del equipo de transporte terrestre, aeroespacial, marítimo, lacustre y fluvial e instalación de equipos en los mismos, propiedad o al servicio de los entes públicos.		
35701	Mantenimiento y conservación de maquinaria y equipo	57,599	691,187
	asignaciones destinadas a cubrir el costo de los servicios de mantenimiento y conservación de toda clase de maquinaria y equipo propiedad o al servicio de las dependencias y entidades del ayuntamiento, tales como: tractores, palas mecánicas, equipos de aire acondicionado, equipo de fotocopiado, etc, cuando se efectúen por cuenta de terceros.		
35702	Mantenimiento y conservación de herramientas, maquinas, herramientas, instrumentos, útiles y equipo.	1,545.36	18,544
	Asignaciones destinadas a cubrir el costo de los servicios de mantenimiento y conservación de estos activos fijos.		
35801	Servicio de limpieza y manejo de desechos	37,834.68	454,016
	asignaciones destinadas a cubrir el costo de los servicios de lavandería, desinfectación, higiene y fumigación de las instituciones administrativas o de cualquier índole, pertenecientes a las dependencias y entidades de la administración pública municipal.		
35901	Servicios de jardinería y fumigación	6,843	82,118
	asignaciones destinadas a cubrir el costo de los servicios de mantenimiento y conservación de parques y jardines.		
36101	Difusión por radio, televisión y otros medios de mensajes sobre programas y actividades gubernamentales	40,248	482,976
	asignaciones destinadas a cubrir el costo de difusión del quehacer gubernamental y de los bienes y servicios públicos que prestan los entes públicos, la publicación y difusión masiva de las mismas a un público objetivo determinado a través de televisión abierta y restringida, radio, cine, prensa, encartes, espectaculares, mobiliario urbano, tarjetas telefónicas, medios electrónicos e impresos internacionales, folletos, trípticos, dípticos, carteles, mantas, rótulos, producto integrado y otros medios complementarios; estudios para medir la pertinencia y efectividad de las campañas.		
36201	Difusión por radio, televisión y otros medios de mensajes comerciales para promover la venta de productos o servicios	1,248	14,976



**PRESUPUESTO DE EGRESOS OOMAPAS 2021**  
**HOJA DE TRABAJO**

PEM-3A

MUNICIPIO: NOGALES; SONORA		PROGRAMA: AA POLITICA Y PLANEACIÓN DE LA ADMINISTRACIÓN DEL AGUA	
UNIDAD RESPONSABLE: OB ORGANISMO OPERADOR MUNICIPAL DE AGUA POTABLE; ALCANTARILLADO Y SANEAMIENTO (OOMAPAS)		SUB PROGRAMA: 06 FORMULACIÓN Y EVALUACIÓN DE LA ADMINISTRACIÓN DEL AGUA	
CLAVE	DENOMINACIÓN DE LA PARTIDA	MENSUAL	PRESUPUESTO ANUAL
37501	asignaciones destinadas a cubrir el costo de la publicidad derivada de la comercialización de los productos o servicios de los entes públicos que generan un ingreso para el estado. incluye el diseño y conceptualización de campañas publicitarias; preproducción, producción, postproducción y copiado; publicación y difusión masiva de las mismas a un público objetivo determinado a través de televisión abierta y restringida, radio, cine, prensa, encartes, espectaculares, mobiliario urbano, tarjetas telefónicas, internet, medios electrónicos e impresos internacionales, folletos, trípticos, dípticos, carteles, mantas, rótulos, producto integrado, puntos de venta, artículos promocionales, servicios integrales de promoción y otros medios complementarios, estudios para medir la pertinencia y efectividad de campañas; así como los gastos derivados de la contratación de personas físicas y/o morales que presenten servicios afines para la elaboración, difusión y evaluación de dichas campañas publicitarias. excluye los gastos de difusión de mensajes que no comercializan productos o servicios.	5,959	71,502
37502	asignaciones destinadas a cubrir los gastos de alimentación y hospedaje de los servidores públicos de las dependencias y entidades de la administración pública, cuando en el desempeño de sus funciones requieran trasladarse fuera de su residencia oficial y dicha comisión sea mayor a 24 horas. estas asignaciones serán administradas conforme a las cuotas vigentes establecidas a este respecto.	354	4,243
37601	Gastos de camino asignaciones destinadas a cubrir los gastos de alimentación a funcionarios y empleados comisionados en asuntos de carácter oficial menores a 24 horas.	1,667	20,000
38201	Viáticos en el extranjero asignaciones destinadas a cubrir los gastos por concepto de alimentación, hospedaje y arrendamiento de vehículos en el desempeño de comisiones temporales fuera del país, derivado de la realización de labores en campo o de supervisión e inspección, en lugares distintos a los de su adscripción. Esta partida aplica las cuotas diferenciales que señalen los tabuladores respectivos. Excluye los gastos de pasajes.	10,145.79	121,749
39201	Gastos de orden social y cultural asignaciones destinadas a cubrir los servicios integrales que se contraten con motivo de la celebración de actos conmemorativos, de orden social y cultural; siempre y cuando que por tratarse de servicios integrales no puedan desagregarse en otras partidas de los capítulos 2000 materiales y suministros y 3000 servicios generales. incluye la realización de ceremonias patrióticas y oficiales, desfiles, la adquisición de ofrendas florales y luctuosas, conciertos, entre otros.	244,821.13	2,937,854
	Impuestos y derechos asignaciones destinadas a cubrir toda clase de impuestos y derechos, tales como gastos de escrituración, de registro público de la propiedad, legalización de exhortos notariales, diligencias judiciales, derechos de verificación y multas, entre otros.		

**PRESUPUESTO DE EGRESOS OOMAPAS 2021  
HOJA DE TRABAJO**

PEM-3A

MUNICIPIO: NOGALES, SONORA		PROGRAMA: AA POLITICA Y PLANEACION DE LA	
UNIDAD RESPONSABLE: OB ORGANISMO OPERADOR MUNICIPAL DE AGUA		ADMINISTRACION DEL AGUA	
POTABLE, ALCANTARILLADO Y SANEAMIENTO (OOMAPAS)		SUB PROGRAMA: 06 FORMULACION Y EVALUACION DE LA ADMINISTRACION DEL AGUA	
CLAVE	DENOMINACION DE LA PARTIDA	MENSUAL	PRESUPUESTO ANUAL
39401	Sentencias y resoluciones por autoridad competente	-	-
	asignaciones destinadas a cubrir los gastos derivados de los actos que ejecute la autoridad en cumplimiento del mandato de los jueces o agentes del ministerio público. tales como: gastos derivados de arraigo domiciliario, desalojos, entre otros		
39501	Penas, multas, accesorios y actualizaciones	120	1,438
	asignaciones destinadas a cubrir las erogaciones derivadas del pago extemporáneo de pasivos fiscales, adeudos u obligaciones de pago, como multas, actualizaciones, intereses y demás accesorios por dichos pagos. incluye los gastos financieros por pago extemporáneo de estimaciones y de ajuste de costos de obra pública, así como los gastos no recuperables derivados de la terminación anticipada de contratos de adquisiciones u obras públicas. excluye causas imputables a servidores públicos.		
39903	Gastos pro- daños a terceros	15,236	182,832
	Asignaciones destinadas a cubrir otros servicios no contemplados en las partidas anteriores y por realización de actividades propias de la función pública, entre otros. Incluye también con motivo de las actividades de coordinación del Ejecutivo Federal con el Presidente Electo, durante la segunda mitad del año en que termine el periodo presidencial, para el desarrollo de los trabajos cuya aplicación tendrá repercusiones para la nueva administración, como la participación en la elaboración de la iniciativa de la Ley de Ingresos y el proyecto de Presupuesto de Egresos de la Federación, así como otras actividades durante la etapa de transición.		
44101	Ayudas sociales a personas	-	-
	asignaciones destinadas para ayudas extraordinarias de toda índole a personas de escasos recursos, representantes indígenas, reclusos y a personas económicamente marginadas. con cargo a esta partida se podrán cubrir ayudas para la salud, educación, transporte, funerarias, alimentación, en caso de viudez orfandad, maternidad, matrimonio, etc.		
44105	Gastos por servicios de traslado de personas	1,213	14,560
	asignaciones destinadas a cubrir los gastos de traslado de enfermos, extranjeros, reos, heridos y cadáveres, así como gastos de repatriación de mexicanos radicados en el extranjero. incluye los pasajes de alumnos de escuelas federales en prácticas, exploraciones y excursiones con fines de estudio o de carácter científico, así como los diversos gastos, tales como: traslado, hospedaje, alimentación y otros gastos para apoyar a los becarios investigadores o expositores que participen en ponencias, seminarios internacionales, congresos o cursos de capacitación. excluye el pago de honorarios previstos en la partida 33401 servicios de capacitación, y los gastos de traslado de los servidores públicos de las dependencias y entidades, previsto en el concepto 3800 servicios oficiales		
44106	Premios, recompensas, pensiones de gracia y pensión recreativa estudiantil	13,834.68	166,016

**PRESUPUESTO DE EGRESOS OOMAPAS 2021  
HOJA DE TRABAJO**

PEM-3A

**MUNICIPIO:** NOGALES, SONORA  
**UNIDAD RESPONSABLE:** OB ORGANISMO OPERADOR MUNICIPAL DE AGUA  
**POTABLE, ALCANTARILLADO Y SANEAMIENTO (OOMAPAS)**  
**PROGRAMA:** AA POLITICA Y PLANEACION DE LA ADMINISTRACION DEL AGUA  
**SUB PROGRAMA:** 06 FORMULACION Y EVALUACION DE LA ADMINISTRACION DEL AGUA

CLAVE	DENOMINACIÓN DE LA PARTIDA	MENSUAL	PRESUPUESTO ANUAL
	asignaciones destinadas al otorgamiento de premios y recompensas civiles por certámenes que organicen o patrocinen las dependencias y entidades, pensiones civiles o de gracia que se otorgan a personas por sus méritos o aportaciones.		
44108	Ayudas culturales y sociales	-	-
	asignaciones destinadas a otorgar ayudas en dinero o en especie a los trabajadores al servicio del gobierno y de los municipios con la finalidad de promover el desarrollo de las actividades de carácter social, cultural y educativo, tales como: conciertos, festivales, etc.		
44201	Becas y otras ayudas para programas de capacitación	-	-
	asignaciones destinadas como ayuda a estudiantes de los distintos niveles educativos que otorga el gobierno municipal.		
44203	Becas de educación media superior	3,226.11	38,713
	asignaciones que como ayudas se entregan a estudiantes de los niveles medio y superior.		
44204	Fomento deportivo	2,357.69	28,292
	asignaciones destinadas al otorgamiento de ayudas para la adquisición de materiales para estimular el deporte, así como equipos y trofeos cuyo uso no sea en las dependencias de la administración pública municipal.		
44301	Ayudas sociales a instituciones de enseñanza	536	6,429
	asignaciones destinadas para la atención de gastos corrientes de establecimientos de enseñanza.		
48101	Donativos a instituciones sin fines de lucro	167	2,000
	asignaciones destinadas a instituciones privadas que desarrollen actividades sociales, culturales, de beneficencia o sanitarias sin fines de lucro, para la continuación de su labor social. Incluye las asignaciones en dinero o en especie destinadas a instituciones, tales como: escuelas, institutos, universidades, centros de investigación, hospitales, museos, fundaciones, entre otros.		
51101	Mobiliario	12,813.56	153,763
	asignaciones destinadas a la adquisición todo tipo de bienes muebles que para el desempeño de requieran las dependencias de la administración pública comprende bienes tales como: estantes, ficheros, percheros, escritorios, sillas, sillones, anaqueles, archiveros, libreros, mesas, pupitres, caballetes, restridores, entre otros.		
51501	Bienes informáticos	11,257.87	135,094
	asignaciones destinadas a la adquisición de equipos y aparatos de uso informático, para el procesamiento electrónico de datos y el uso de redes, así como sus refacciones y accesorios mayores, tales como: computadoras, perforadoras, lectoras, terminales de teleproceso, pantallas catódicas, procesadores, minicomputadoras, tableros de control, entre otros.		
52101	Equipos y aparatos audiovisuales	1,000.00	12,000
	asignaciones destinadas a la adquisición de equipos, tales como: proyectores, micrófonos, grabadores, televisores, entre otros.		
52301	Cámaras fotográficas y de video	7,500	90,000

## PRESUPUESTO DE EGRESOS OOMAPAS 2021

PEM-3A

HOJA DE TRABAJO

MUNICIPIO: NOGALES, SONORA		PROGRAMA: AA POLITICA Y PLANEACIÓN DE LA ADMINISTRACIÓN DEL AGUA	
UNIDAD RESPONSABLE: OB ORGANISMO OPERADOR MUNICIPAL DE AGUA POTABLE, ALCANTARILLADO Y SANEAMIENTO (OOMAPAS)		SUB PROGRAMA: 06 FORMULACIÓN Y EVALUACIÓN DE LA ADMINISTRACIÓN DEL AGUA	
CLAVE	DENOMINACIÓN DE LA PARTIDA	MENSUAL	PRESUPUESTO ANUAL
	asignaciones destinadas a la adquisición de cámaras fotográficas, equipos y accesorios fotográficos y aparatos de proyección y de video, entre otros.		
53101	Equipo médico y de laboratorio	6,245	74,935
	asignaciones destinadas a la adquisición de equipos, refacciones y accesorios mayores, utilizados en hospitales, unidades sanitarias, consultorios, servicios veterinarios y en los laboratorios auxiliares de las ciencias médicas y de investigación científica, tales como: rayos X, ultrasonido, equipos de diálisis e inhaloterapia, máquinas esterilizadoras, sillas dentales, mesas operatorias, incubadoras, microscopios y toda clase de aparatos necesarios para equipar salas de rehabilitación, de emergencia, de hospitalización y de operación médica y equipo de rescate y salvamento		
54101	Automóviles y camiones	83,333	1,000,000
	Asignaciones destinadas a la adquisición de automóviles, camionetas de carga ligera, furgonetas, minivans, autobuses y microbuses de pasajeros, camiones de carga, de volteo, revolvedores y tractocamiones, entre otros.		
56301	Maquinaria y equipo de construcción	12,500	150,000
	asignaciones destinadas a la adquisición de maquinaria y equipo, refacciones y accesorios mayores utilizados en la construcción, tales como: quebradoras, revolvedoras, palas mecánicas, tractores oruga, motoconformadores, aplanadoras, excavadoras, grúas, dragas, máquinas para movimiento de tierra, bulldozers, mezcladoras de concreto, entre otros.		
56401	Sistemas de aire acondicionado, calefacción y de refrigeración industrial y comercial	7,440	89,282
	asignaciones destinadas a la adquisición de sistemas de aire acondicionado, calefacción de ambiente, ventilación y de refrigeración comercial e industrial. Incluye: estufas para calefacción, las torres de enfriamiento, sistemas de purificación de aire ambiental y compresores para refrigeración y aire acondicionado. excluye los calentadores industriales de agua, calentadores de agua domésticos, radiadores eléctricos, ventiladores domésticos y sistemas de aire acondicionado para equipo de transporte.		
56501	Equipo de comunicación y telecomunicación	36,558	438,694
	asignaciones destinadas a la adquisición de aparatos de comunicaciones y telecomunicaciones, tales como: microondas, transmisores, receptores, equipos de télex, fax, de radar, de videotape, amplificadores, equipos telefónicos y telegráficos, entre otros.		
56601	Maquinaria y equipo eléctrico y electrónico	527	6,319
	asignaciones destinadas a la adquisición de maquinaria y equipo eléctrico y electrónico tales como: generadoras de energía, plantas, moto-generadoras de energía eléctrica, transformadores, reguladores, equipo electrónico, módulos probadores, tableros de transferencias, cargador de batería, etc. excluye los bienes señalados en la partida 51501 bienes informáticos y la 56501 equipos de comunicación y telecomunicación.		
56701	Herramientas	1,237	14,842

## PRESUPUESTO DE EGRESOS OOMAPAS 2021

## HOJA DE TRABAJO

PEM-3A

MUNICIPIO: NOGALES, SONORA		PROGRAMA: AA POLITICA Y PLANEACION DE LA	
UNIDAD RESPONSABLE: OB ORGANISMO OPERADOR MUNICIPAL DE AGUA		ADMINISTRACION DEL AGUA	
POTABLE, ALCANTARILLADO Y SANEAMIENTO (OOMAPAS)		SUB PROGRAMA: 06 FORMULACION Y EVALUACION DE LA ADMINISTRACION DEL AGUA	
CLAVE	DENOMINACION DE LA PARTIDA	MENSUAL	PRESUPUESTO ANUAL
	asignaciones destinadas a la adquisición de herramientas eléctricas y neumáticas, maquinas-herramientas, tales como: pulidoras, lijadoras, sierras, taladros y martillos eléctricos, entre otros.		
61302	Ampliación de sistemas de abastecimiento de agua potable asignaciones destinadas a la construcción de obras para el abastecimiento de agua, petróleo y gas y a la construcción de obras para la generación y construcción de energía eléctrica y para las telecomunicaciones. Incluye los gastos en estudios de pre-inversión y preparación del proyecto.		2,150,000
61408	Infraestructura y equipamiento en materia de agua potable	208,333.33	2,500,000
	asignaciones destinadas a la división de terrenos y construcción de obras de urbanización en lotes, construcción de obras integrales para la dotación de servicios, tales como: guarniciones, banquetas, redes de energía, agua potable y alcantarillado. Incluye construcción nueva, ampliación, remodelación, mantenimiento o reparación integral de las construcciones y los gastos en estudios de pre-inversión y preparación del proyecto.		
91102	Amortización de capital corto plazo	499,007	5,988,081
	asignaciones destinadas a cubrir la amortización del capital derivado de los diversos créditos o financiamientos pactados a plazos menor o igual a un año.		
91103	Amortización de capital corto plazo	144,665.00	1,735,980
	asignaciones destinadas a cubrir la amortización del capital derivado de los diversos créditos o financiamientos pactados a plazos menor o igual a un año.		
92102	Pago de intereses de corto plazo sn0404	255,323.61	3,063,883
	asignaciones destinadas a cubrir el pago de intereses derivados de deuda pública por obligaciones pactadas a plazo menor o igual a un año.		
92103	Pago de intereses de corto plazo	255,235.27	3,062,823
	asignaciones destinadas a cubrir el pago de intereses derivados de deuda pública por obligaciones pactadas a plazo menor o igual a un año.		
94101	Gastos de la deuda pública interna	20,769.26	249,231
	asignaciones destinadas al pago de gastos de la deuda pública interna, como son: diversos gastos que se cubren a los bancos agentes conforme a los convenios y/o contratos de crédito suscritos, gastos asociados a la difusión de la deuda, gastos por inscripción de los valores en las instancias respectivas; así como cualquier otra erogación derivada de la contratación, manejo y servicio de la deuda pública interna que por su naturaleza no corresponda a amortizaciones, intereses, comisiones o coberturas.		
99101	Adefas	783,375.17	9,400,502
	asignaciones destinadas a cubrir las erogaciones devengadas y pendientes de liquidar al cierre del ejercicio fiscal anterior, derivadas de la contratación de bienes y servicios requeridos en el desempeño de las funciones de los entes públicos, para las cuales existió asignación presupuestal con saldo disponible al cierre del ejercicio fiscal en que se devengaron.		

PRESUPUESTO DE EGRESOS OOMAPAS 2021

HOJA DE TRABAJO

PEM-3A

MUNICIPIO: NOGALES, SONORA		PROGRAMA: AA POLITICA Y PLANEACIÓN DE LA	
UNIDAD RESPONSABLE: OB ORGANISMO OPERADOR MUNICIPAL DE AGUA		ADMINISTRACIÓN DEL AGUA	
POTABLE, ALCANTARILLADO Y SANEAMIENTO (OOMAPAS)		SUB PROGRAMA: 06 FORMULACIÓN Y EVALUACIÓN	
		DE LA ADMINISTRACIÓN DEL AGUA	
<b>CLAVE</b>	<b>DENOMINACIÓN DE LA PARTIDA</b>	<b>MENSUAL</b>	<b>PRESUPUESTO ANUAL</b>
	<b>TOTALES:</b>	<b>31,117,500</b>	<b>375,560,000</b>



**PRESUPUESTO DE EGRESOS OOMAPAS 2021  
ANÁLITICO DE PROYECTOS DE INVERSIÓN**

PEM-4

<b>PROGRAMA:</b> AA POLÍTICA Y PLANEACIÓN DE LA ADMINISTRACIÓN DEL AGUA
<b>SUB PROGRAMA:</b> 06 FORMULACIÓN Y EVALUACIÓN DE LA ADMINISTRACIÓN DEL AGUA

<b>MUNICIPIO:</b> NOGALES, SONORA
<b>DEPENDENCIA:</b> OB ORGANISMO OPERADOR MUNICIPAL DE AGUA POTABLE, ALCANTARILLADO Y SANEAMIENTO

PARTIDA	NOMBRE DEL PROYECTO	LOCALIDAD	METAS			PRESUPUESTO TOTAL	APORTACIÓN MUNICIPAL
			FISICAS	CANT. BENEFICIARIOS	CANT. U. MEDIDA		
6000	INVERSIÓN PÚBLICA						
6100	OBRA PÚBLICA EN BIENES DE DOMINIO PÚBLICO.						
613	CONSTRUCCIÓN DE OBRAS PARA EL ABASTECIMIENTO DE AGUA, PETRÓLEO, TELECOMUNICACIONES.						
61302	AMPLIACION DE SISTEMAS DE ABASTECIMIENTO DE AGUA POTABLE	NOGALES			\$2,150,000.00		
614	DIVISIÓN DE TERRENOS Y CONSTRUCCIÓN DE OBRAS DE URBANIZACIÓN	NOGALES			\$2,500,000.00		
61408	INFRAESTRUCTURA Y EQUIPAMIENTO EN MATERIA DE AGUA POTABLE	NOGALES					
<b>TOTAL:</b>							\$4,650,000.00





**PRESUPUESTO DE EGRESOS OOMAPAS 2021**  
**ANÁLITICO DE ADQUISICIONES, ARRENDAMIENTOS Y SERVICIOS**

**MUNICIPIO: NOGALES, SON.**

**PEM-5**

CAPITULO	CONCEPTO	PARTIDA	DENOMINACIÓN	DESCRIPCIÓN Y UTILIDAD	MONTO AUTORIZADO	CANTIDAD O VOLUMEN MESES	PRECIO POR UNIDAD DE MEDIDA	TOTAL	CALENDARIZACIÓN												MODALIDAD DE EJECUCIÓN			
									ENE	FEB	MAR	ABR	MAY	JUN	JUL	AGO	SEP	OCT	NOV	DIC				
		351	CONSERVACIÓN Y MANTENIMIENTO MENOR DE INMUEBLES																					
		35101	MANTENIMIENTO Y CONSERVACIÓN DE INMUEBLES	SERVICIO DE BACHEO Y CAJAS VÁLVULAS	3,887,924	ORDEN DE COMPRA	3,887,924	3,887,924	323,994	323,994	323,994	323,994	323,994	323,994	323,994	323,994	323,994	323,994	323,994	323,994	323,994	323,994	323,994	CONTRATO , COMITÉ DE ADQUISICIONES
		352	INSTALACIÓN, REPARACIÓN Y MANTENIMIENTO DE MOBILIARIO Y EQUIPO DE ADMINISTRACIÓN, EDUCACIONAL Y RECREATIVO																					
		35201	MANTENIMIENTO Y CONSERVACIÓN DE MOBILIARIO Y EQUIPO	SERVICIO MTTO. AIRE ACONDICIONADO	128,711	ORDEN DE COMPRA	128,711	128,711	10,726	10,726	10,726	10,726	10,726	10,726	10,726	10,726	10,726	10,726	10,726	10,726	10,726	10,726	10,726	NO REQUIERE LICITACION
		355	REPARACIÓN Y MANTENIMIENTO DE EQUIPO DE TRANSPORTE																					
		35501	MANTENIMIENTO Y CONSERVACIÓN EQUIPO DE TRANSPORTE	SERVICIO MTTO. DE TRANSPORTE	308,887	ORDEN DE COMPRA	308,887	308,887	25,741	25,741	25,741	25,741	25,741	25,741	25,741	25,741	25,741	25,741	25,741	25,741	25,741	25,741	25,741	NO REQUIERE LICITACION
		357	INSTALACIÓN, REPARACIÓN Y MANTENIMIENTO DE MAQUINARIA, OTROS EQUIPOS Y HERRAMIENTAS																					
		35701	MANTENIMIENTO Y CONSERVACIÓN DE MAQUINARIA DE EQUIPO	SERVICIO MTTO. MAQUINARIA	691,187	ORDEN DE COMPRA	691,187	691,187	57,599	57,599	57,599	57,599	57,599	57,599	57,599	57,599	57,599	57,599	57,599	57,599	57,599	57,599	57,599	NO REQUIERE LICITACION
		35702	MANTENIMIENTO Y CONSERVACIÓN DE HERRAMIENTAS, MAQUINAS-HERRAMIENTAS, INSTRUMENTOS, Y ÚTILES Y EQUIPO	SERVICIO MTTO. HERRAMIENTAS.	18,544	ORDEN DE COMPRA	18,544	18,544	1,545	1,545	1,545	1,545	1,545	1,545	1,545	1,545	1,545	1,545	1,545	1,545	1,545	1,545	1,545	NO REQUIERE LICITACION
		358	SERVICIO DE LIMPIEZA Y MANEJO DE DESECHOS																					
		35801	SERVICIO DE LIMPIEZA Y MANEJO DE DESECHOS	SERVICIO DE RECOLECCIÓN BASURA PTAR	454,016	CONTRATO	37,835	454,016	37,835	37,835	37,835	37,835	37,835	37,835	37,835	37,835	37,835	37,835	37,835	37,835	37,835	37,835	37,835	CONTRATO , COMITÉ DE ADQUISICIONES
		359	SERVICIOS DE JARDINERÍA Y FUMIGACIÓN																					
		35901	SERVICIOS DE JARDINERÍA Y FUMIGACIÓN	SERVICIO FUMIGACIÓN	82,118	ORDEN DE COMPRA	82,118	82,118	6,843	6,843	6,843	6,843	6,843	6,843	6,843	6,843	6,843	6,843	6,843	6,843	6,843	6,843	6,843	CONTRATO , COMITÉ DE ADQUISICIONES
	3600		SERVICIOS DE COMUNICACIÓN SOCIAL Y PUBLICIDAD																					
		361	DIFUSIÓN POR RADIO, TELEVISIÓN Y MEDIOS DE MENSAJES SOBRE PROGRAMAS Y ACTIVIDADES GUBERNAMENTALES																					
		36101	DIFUSIÓN POR RADIO, TELEVISIÓN Y MEDIOS DE MENSAJES SOBRE PROGRAMAS Y ACTIVIDADES GUBERNAMENTALES	SERVICIO PUBLICIDAD DIRECCIÓN GENERAL	482,976	CONTRATO	482,976	482,976	40,248	40,248	40,248	40,248	40,248	40,248	40,248	40,248	40,248	40,248	40,248	40,248	40,248	40,248	40,248	CONTRATO , COMITÉ DE ADQUISICIONES
		362	DIFUSIÓN POR RADIO, TELEVISIÓN Y OTROS MEDIOS DE MENSAJES COMERCIALES PARA PROMOVER LA VENTA DE BIENES O SERVICIOS																					
		36201	DIFUSIÓN POR RADIO, TELEVISIÓN Y OTROS MEDIOS DE MENSAJES COMERCIALES PARA PROMOVER LA VENTA DE BIENES O SERVICIOS	SERVICIO PUBLICIDAD CULTURA DEL AGUA	14,976	CONTRATO	1,248	14,976	1,248	1,248	1,248	1,248	1,248	1,248	1,248	1,248	1,248	1,248	1,248	1,248	1,248	1,248	1,248	CONTRATO , COMITÉ DE ADQUISICIONES
	3700		SERVICIOS DE TRASLADO Y VIÁTICOS																					
		375	VIÁTICOS EN EL PAÍS																					
		37501	VIÁTICOS EN EL PAÍS	VIÁTICOS	71,502	OFICIO	71,502	71,502	5,959	5,959	5,959	5,959	5,959	5,959	5,959	5,959	5,959	5,959	5,959	5,959	5,959	5,959	5,959	NO REQUIERE LICITACION
		37502	GASTOS DE CAMINO	GASTOS DE CAMINO	4,243	OFICIO	4,243	4,243	354	354	354	354	354	354	354	354	354	354	354	354	354	354	354	NO REQUIERE LICITACION
		376	VIÁTICOS EN EL EXTRANJERO																					
		37601	VIÁTICOS EN EL EXTRANJERO	VIÁTICOS EN EL EXTRANJERO	20,000	OFICIO	20,000	20,000	1,667	1,667	1,667	1,667	1,667	1,667	1,667	1,667	1,667	1,667	1,667	1,667	1,667	1,667	1,667	NO REQUIERE LICITACION

**PRESUPUESTO DE EGRESOS OOMAPAS 2021  
ANALÍTICO DE ADQUISICIONES, ARRENDAMIENTOS Y SERVICIOS**

MUNICIPIO: NOGALES, SON.

PEM-5

CAPITULO	CONCEPTO	PARTIDA	DENOMINACIÓN	DESCRIPCIÓN Y UTILIDAD	MONTO AUTORIZADO	CANTIDAD O VOLUMEN MESES	PRECIO POR UNIDAD DE MEDIDA	TOTAL	CALENDARIZACIÓN												MODALIDAD DE EJECUCIÓN					
									ENE	FEB	MAR	ABR	MAY	JUN	JUL	AGO	SEP	OCT	NOV	DIC						
5000	3800	382	SERVICIOS OFICIALES GASTOS DE ORDEN SOCIAL Y CULTURAL	SERVICIO EVENTOS CULTURALES Y SOCIALES	121,749	ORDEN DE COMPRA	121,749	121,749	10,146	10,146	10,146	10,146	10,146	10,146	10,146	10,146	10,146	10,146	10,146	10,146	10,146	10,146	NO REQUIERE LICITACION			
	3900	392	OTROS SERVICIOS GENERALES IMPUESTOS Y DERECHOS	PAGO DE DERECHOS DE EXTRACCIÓN Y TRATAMIENTO	2,937,854	CONTRATO	2,937,854	2,937,854	244,821	244,821	244,821	244,821	244,821	244,821	244,821	244,821	244,821	244,821	244,821	244,821	244,821	244,821	244,821	NO REQUIERE LICITACION		
	394	39401	SENTENCIAS Y RESOLUCIONES POR LA AUTORIDAD COMPETENTE SENTENCIAS Y RESOLUCIONES POR LA AUTORIDAD COMPETENTE	GASTO POR DAÑOS A TERCEROS	0	ACTA/OFICIO	0	0	0	0	0	0	0	0	0	0	0	0	0	0	0	0	0	0	NO REQUIERE LICITACION	
	395	39501	PENAS, MULTAS ACCESORIOS Y ACTUALIZACIONES PENAS, MULTAS, ACCESORIOS Y ACTUALIZACIONES	SERVICIO POR ACTUALIZACIONES	1,438	DOCUMENTO OFICIAL	1,438	1,438	120	120	120	120	120	120	120	120	120	120	120	120	120	120	120	120	NO REQUIERE LICITACION	
	399	39903	GASTOS POR DAÑOS A TERCEROS GASTOS POR DAÑOS A TERCEROS	GASTOS POR DAÑOS A TERCEROS	182,832	ACTA/OFICIO	182,832	182,832	15,236	15,236	15,236	15,236	15,236	15,236	15,236	15,236	15,236	15,236	15,236	15,236	15,236	15,236	15,236	15,236	NO REQUIERE LICITACION	
	5100	5100	BIENES, MUEBLES, INMUEBLES E INTANGIBLES MOBILIARIO Y EQUIPO DE ADMINISTRACIÓN MUEBLES DE OFICINA Y ESTANTERÍA	MOBILIARIO	153,763	ORDEN DE COMPRA	153,763	153,763	12,814	12,814	12,814	12,814	12,814	12,814	12,814	12,814	12,814	12,814	12,814	12,814	12,814	12,814	12,814	12,814	CONTRATO , COMITÉ DE ADQUISICIONES	
	515	51501	EQUIPO DE CÓMPUTO Y TECNOLOGÍAS DE LA INFORMACIÓN BIENES INFORMÁTICOS	COMPUTADORAS, LECTORAS Y TERMINALES	135,094	ORDEN DE COMPRA	135,094	135,094	11,258	11,258	11,258	11,258	11,258	11,258	11,258	11,258	11,258	11,258	11,258	11,258	11,258	11,258	11,258	11,258	CONTRATO , COMITÉ DE ADQUISICIONES	
	5200	521	MOBILIARIO Y EQUIPO EDUCACIONAL Y RECREATIVO EQUIPOS Y APARATOS AUDIOVISUALES	PROYECTOR-MICRÓFONOS	12,000	ORDEN DE COMPRA	12,000	12,000	1,000	1,000	1,000	1,000	1,000	1,000	1,000	1,000	1,000	1,000	1,000	1,000	1,000	1,000	1,000	1,000	NO REQUIERE LICITACION	
	523	52301	CÁMARAS FOTOGRÁFICAS Y DE VIDEO CÁMARAS FOTOGRÁFICAS Y DE VIDEO	CÁMARAS FOTOGRÁFICAS	90,000	ORDEN DE COMPRA	90,000	90,000	7,500	7,500	7,500	7,500	7,500	7,500	7,500	7,500	7,500	7,500	7,500	7,500	7,500	7,500	7,500	7,500	NO REQUIERE LICITACION	
	5300	531	EQUIPO MÉDICO Y DE LABORATORIO EQUIPO MÉDICO Y DE LABORATORIO	EQUIPO MÉDICO	74,935	ORDEN DE COMPRA	74,935	74,935	6,245	6,245	6,245	6,245	6,245	6,245	6,245	6,245	6,245	6,245	6,245	6,245	6,245	6,245	6,245	6,245	6,245	NO REQUIERE LICITACION
	5400	541	AUTOMOVILES Y CAMIONES AUTOMOVILES Y CAMIONES	AUTOMOVILES	1,000,000	ORDEN DE COMPRA	1,000,000	1,000,000	83,333	83,333	83,333	83,333	83,333	83,333	83,333	83,333	83,333	83,333	83,333	83,333	83,333	83,333	83,333	83,333	83,333	NO REQUIERE LICITACION
	5600	564	MAQUINARIA, OTROS EQUIPOS Y HERRAMIENTA SISTEMAS DE AIRE ACONDICIONADO, CALEFACCIÓN Y DE REFRIGERACIÓN INDUSTRIAL Y COMERCIAL	MAQUINARIA, OTROS EQUIPOS Y HERRAMIENTA	150,000	ORDEN DE COMPRA	150,000	150,000	12,500	12,500	12,500	12,500	12,500	12,500	12,500	12,500	12,500	12,500	12,500	12,500	12,500	12,500	12,500	12,500	NO REQUIERE LICITACION	





**PRESUPUESTO EGRESOS COMAPAS 2021  
CALENDARIZACIÓN MENSUAL DEL GASTO  
POR CAPÍTULO Y PARTIDA PRESUPUESTAL  
MUNICIPIO: NOGALES, SONORA**

CLAVE	CAPÍTULO, CONCEPTO Y PARTIDA DENOMINACIÓN	ENERO	FEBRERO	MARZO	ABRIL	MAYO	JUNIO	JULIO	AGOSTO	SEPTIEMBRE	OCTUBRE	NOVIEMBRE	DICIEMBRE	TOTAL
1000	SERVICIOS PERSONALES	14,731,795	14,731,795	14,731,795	14,731,795	14,731,795	14,731,795	14,731,795	14,731,795	14,731,795	14,731,795	14,731,795	14,731,795	176,781,543
1100	PERMANENTE													
1130	SUELDO BASE AL PERSONAL PERMANENTE													
1131	SUELDOS	4,983,618	4,983,618	4,983,618	4,983,618	4,983,618	4,983,618	4,983,618	4,983,618	4,983,618	4,983,618	4,983,618	4,983,618	59,803,416
11306	RIESGO LABORAL	2,382,391	2,382,391	2,382,391	2,382,391	2,382,391	2,382,391	2,382,391	2,382,391	2,382,391	2,382,391	2,382,391	2,382,391	28,588,693
11307	AYUDA HABITACIÓN	1,304,236	1,304,236	1,304,236	1,304,236	1,304,236	1,304,236	1,304,236	1,304,236	1,304,236	1,304,236	1,304,236	1,304,236	15,650,835
1200	REMUNERACIONES AL PERSONAL DE CARÁCTER TRANSITORIO													
1211	HONORARIOS ASIMILARES A SALARIOS													
1212	HONORARIOS	417	417	417	417	417	417	417	417	417	417	417	417	5,000
1222	SUELDO BASE AL PERSONAL EVENTUAL	470,500	470,500	470,500	470,500	470,500	470,500	470,500	470,500	470,500	470,500	470,500	470,500	5,645,998
12201	SUELDO BASE AL PERSONAL EVENTUAL													
1300	REMUNERACIONES ADICIONALES Y ESPECIALES													
1321	PRIMAS DE VACACIONES, DOMINICAL Y GRATIFICACIÓN DE FIN DE AÑO	373,904	373,904	373,904	373,904	373,904	373,904	373,904	373,904	373,904	373,904	373,904	373,904	4,486,851
13202	AGUINALDO O GRATIFICACIÓN DE FIN DE AÑO	998,938	998,938	998,938	998,938	998,938	998,938	998,938	998,938	998,938	998,938	998,938	998,938	11,987,253
1400	SEGURIDAD SOCIAL													
1411	APORTACIONES DE SEGURIDAD SOCIAL	1,280,080	1,280,080	1,280,080	1,280,080	1,280,080	1,280,080	1,280,080	1,280,080	1,280,080	1,280,080	1,280,080	1,280,080	15,360,959
14103	CUOTAS POR SEGURO DE RETIRO AL ISSSTE/SON	990,896	990,896	990,896	990,896	990,896	990,896	990,896	990,896	990,896	990,896	990,896	990,896	11,890,757
1422	APORTACIONES A FONDOS DE VIVIENDA	222,043	222,043	222,043	222,043	222,043	222,043	222,043	222,043	222,043	222,043	222,043	222,043	2,664,522
14202	CUOTAS AL INFONAVIT													
1441	APORTACIONES PARA SEGUROS	4,212	4,212	4,212	4,212	4,212	4,212	4,212	4,212	4,212	4,212	4,212	4,212	50,545
14401	SEGUROS POR DEFUNCIÓN FAMILIAR													
14404	OTROS SEGUROS DE CARÁCTER LABORAL Y ECONÓMICOS	224,476	224,476	224,476	224,476	224,476	224,476	224,476	224,476	224,476	224,476	224,476	224,476	2,693,713
1500	OTRAS PRESTACIONES SOCIALES Y ECONÓMICAS													
1511	TRABAJO													
15101	APORTACIONES AL FONDO DE AHORRO DE LOS TRABAJADORES	817,720	817,720	817,720	817,720	817,720	817,720	817,720	817,720	817,720	817,720	817,720	817,720	9,812,635
15201	APORTACIONES AL FONDO DE AHORRO DE LOS TRABAJADORES	104,834	104,834	104,834	104,834	104,834	104,834	104,834	104,834	104,834	104,834	104,834	104,834	1,258,008
15202	PAGO DE LIQUIDACIONES	21,920	21,920	21,920	21,920	21,920	21,920	21,920	21,920	21,920	21,920	21,920	21,920	263,038
1531	PRESTACIONES Y HABERES DE RETIRO													
15301	PRESTACIONES Y HABERES DE RETIRO													
1541	PRESTACIONES CONTRACTUALES	50,000	50,000	50,000	50,000	50,000	50,000	50,000	50,000	50,000	50,000	50,000	50,000	600,000
15409	BONO DE DESPENSA	501,610	501,610	501,610	501,610	501,610	501,610	501,610	501,610	501,610	501,610	501,610	501,610	6,019,320
2000	MATERIALES Y SUMINISTROS	2,856,446	2,856,446	2,856,446	2,856,446	2,856,446	2,856,446	2,856,446	2,856,446	2,856,446	2,856,446	2,856,446	2,856,446	34,277,348
2100	MATERIALES DE ADMINISTRACIÓN, EMISIÓN DE DOCUMENTOS Y ARTÍCULOS OFICIALES													
2111	MATERIALES, ÚTILES Y EQUIPOS MENORES DE OFICINA	22,061	22,061	22,061	22,061	22,061	22,061	22,061	22,061	22,061	22,061	22,061	22,061	264,728
21101	MATERIALES, ÚTILES Y EQUIPOS MENORES DE OFICINA													
214	MATERIALES, ÚTILES Y EQUIPOS MENORES DE TECNOLOGÍAS DE LA INFORMACIÓN Y COMUNICACIONES													
21401	MATERIALES Y BIENES INFORMÁTICOS	1,592	1,592	1,592	1,592	1,592	1,592	1,592	1,592	1,592	1,592	1,592	1,592	19,108
21501	MATERIAL PARA LA INFORMACIÓN	17,360	17,360	17,360	17,360	17,360	17,360	17,360	17,360	17,360	17,360	17,360	17,360	208,318
21601	MATERIAL DE LIMPIEZA													
2161	MATERIAL DE LIMPIEZA	16,151	16,151	16,151	16,151	16,151	16,151	16,151	16,151	16,151	16,151	16,151	16,151	193,810

**PRESUUESTO EGRESOS OMPAS 2021  
CALENDARIZACIÓN MENSUAL DEL GASTO  
POR CAPTULO Y PARTIDA PRESUPUESTAL**

**MUNICIPIO: NOGALES, SONORA**

CLAVE	CAPTULO, CONCEPTO Y PARTIDA DENOMINACIÓN	ENERO	FEBRERO	MARZO	ABRIL	MAYO	JUNIO	JULIO	AGOSTO	SEPTIEMBRE	OCTUBRE	NOVIEMBRE	DICIEMBRE	TOTAL
1000	SERVICIOS PERSONALES	14,731,795	14,731,795	14,731,795	14,731,795	14,731,795	14,731,795	14,731,795	14,731,795	14,731,795	14,731,795	14,731,795	14,731,795	176,781,543
218	PLACAS, ENGOMADOS, CALCOMANÍAS Y HOLOGRAMAS	11,784	11,784	11,784	11,784	11,784	11,784	11,784	11,784	11,784	11,784	11,784	11,784	141,402
21801	PLACAS, ENGOMADOS, CALCOMANÍAS Y HOLOGRAMAS	11,784	11,784	11,784	11,784	11,784	11,784	11,784	11,784	11,784	11,784	11,784	11,784	141,402
2200	ALIMENTOS Y UTENSILIOS	0	0	0	0	0	0	0	0	0	0	0	0	0
221	PRODUCTOS ALIMENTICIOS PARA PERSONAS	0	0	0	0	0	0	0	0	0	0	0	0	0
22101	INSTALACIONES	44,501	44,501	44,501	44,501	44,501	44,501	44,501	44,501	44,501	44,501	44,501	44,501	534,016
22106	ADQUISICIÓN DE AGUA POTABLE	4,702	4,702	4,702	4,702	4,702	4,702	4,702	4,702	4,702	4,702	4,702	4,702	56,429
223	UTENSILIOS PARA EL SERVICIO DE ALIMENTACIÓN	1,853	1,853	1,853	1,853	1,853	1,853	1,853	1,853	1,853	1,853	1,853	1,853	22,237
22301	UTENSILIOS PARA EL SERVICIO DE ALIMENTACIÓN	1,853	1,853	1,853	1,853	1,853	1,853	1,853	1,853	1,853	1,853	1,853	1,853	22,237
2400	REPARACIÓN	0	0	0	0	0	0	0	0	0	0	0	0	0
24101	PRODUCTOS MINERALES NO METÁLICOS	0	0	0	0	0	0	0	0	0	0	0	0	0
242	CEMENTO Y PRODUCTOS DE CONCRETO	306,622	306,622	306,622	306,622	306,622	306,622	306,622	306,622	306,622	306,622	306,622	306,622	3,679,460
243	CAL, YESO Y PRODUCTOS DE YESO	693	693	693	693	693	693	693	693	693	693	693	693	8,316
24401	MADERA Y PRODUCTOS DE MADERA	2,257	2,257	2,257	2,257	2,257	2,257	2,257	2,257	2,257	2,257	2,257	2,257	27,085
246	MATERIAL ELÉCTRICO Y ELECTRÓNICO	93,656	93,656	93,656	93,656	93,656	93,656	93,656	93,656	93,656	93,656	93,656	93,656	1,123,867
247	ARTÍCULOS METÁLICOS PARA LA CONSTRUCCIÓN	340,647	340,647	340,647	340,647	340,647	340,647	340,647	340,647	340,647	340,647	340,647	340,647	4,087,761
248	MATERIALES COMPLEMENTARIOS	6,631	6,631	6,631	6,631	6,631	6,631	6,631	6,631	6,631	6,631	6,631	6,631	79,571
24801	MATERIALES COMPLEMENTARIOS	6,631	6,631	6,631	6,631	6,631	6,631	6,631	6,631	6,631	6,631	6,631	6,631	79,571
249	OTROS MATERIALES Y ARTÍCULOS DE CONSTRUCCIÓN Y REPARACIÓN	21,196	21,196	21,196	21,196	21,196	21,196	21,196	21,196	21,196	21,196	21,196	21,196	254,356
24901	REPARACIÓN	21,196	21,196	21,196	21,196	21,196	21,196	21,196	21,196	21,196	21,196	21,196	21,196	254,356
2500	LABORATORIO	34,822	34,822	34,822	34,822	34,822	34,822	34,822	34,822	34,822	34,822	34,822	34,822	417,867
25101	PRODUCTOS QUÍMICOS BÁSICOS	34,822	34,822	34,822	34,822	34,822	34,822	34,822	34,822	34,822	34,822	34,822	34,822	417,867
252	FERTILIZANTES, PESTICIDAS Y OTROS AGROQUÍMICOS	2,377	2,377	2,377	2,377	2,377	2,377	2,377	2,377	2,377	2,377	2,377	2,377	28,529
25201	FERTILIZANTES, PESTICIDAS Y OTROS AGROQUÍMICOS	2,377	2,377	2,377	2,377	2,377	2,377	2,377	2,377	2,377	2,377	2,377	2,377	28,529
253	MEDICINAS Y PRODUCTOS FARMACÉUTICOS	2,043	2,043	2,043	2,043	2,043	2,043	2,043	2,043	2,043	2,043	2,043	2,043	24,520
25301	MEDICINAS Y PRODUCTOS FARMACÉUTICOS	2,043	2,043	2,043	2,043	2,043	2,043	2,043	2,043	2,043	2,043	2,043	2,043	24,520
25401	MATERIALES, ACCESORIOS Y SUMINISTROS MÉDICOS	1,217	1,217	1,217	1,217	1,217	1,217	1,217	1,217	1,217	1,217	1,217	1,217	14,607
255	LABORATORIO	5,901	5,901	5,901	5,901	5,901	5,901	5,901	5,901	5,901	5,901	5,901	5,901	70,818
25501	MATERIALES, ACCESORIOS Y SUMINISTROS DE LABORATORIO	5,901	5,901	5,901	5,901	5,901	5,901	5,901	5,901	5,901	5,901	5,901	5,901	70,818
256	FIBRAS SINTÉTICAS, HULES, PLÁSTICOS Y DERIVADOS	187,426	187,426	187,426	187,426	187,426	187,426	187,426	187,426	187,426	187,426	187,426	187,426	2,249,109
25601	FIBRAS SINTÉTICAS, HULES, PLÁSTICOS Y DERIVADOS	187,426	187,426	187,426	187,426	187,426	187,426	187,426	187,426	187,426	187,426	187,426	187,426	2,249,109
25901	COLORACIÓN	187,426	187,426	187,426	187,426	187,426	187,426	187,426	187,426	187,426	187,426	187,426	187,426	2,249,109

**PRESUPUESTO EGRESOS OOMPAS 2021  
CALENDARIZACIÓN MENSUAL DEL GASTO  
POR CAPTULO Y PARTIDA PRESUPUESTAL**

**MUNICIPIO: NOGALES, SONORA**

CLAVE	CAPTULO, CONCEPTO Y PARTIDA DENOMINACIÓN	ENERO	FEBRERO	MARZO	ABRIL	MAYO	JUNIO	JULIO	AGOSTO	SEPTIEMBRE	OCTUBRE	NOVIEMBRE	DICIEMBRE	TOTAL
1000	SERVICIOS PERSONALES	14,731,795	14,731,795	14,731,795	14,731,795	14,731,795	14,731,795	14,731,795	14,731,795	14,731,795	14,731,795	14,731,795	14,731,795	176,781,543
2600	COMBUSTIBLES, LUBRICANTES Y ADITIVOS	901,228	901,228	901,228	901,228	901,228	901,228	901,228	901,228	901,228	901,228	901,228	901,228	10,814,736
2610	COMBUSTIBLES, LUBRICANTES Y ADITIVOS	11,399	11,399	11,399	11,399	11,399	11,399	11,399	11,399	11,399	11,399	11,399	11,399	136,786
2700	VESTUARIO, BLANCOS, PRENDAS DE PROTECCIÓN Y ARTÍCULOS DEPORTIVOS	2,381	2,381	2,381	2,381	2,381	2,381	2,381	2,381	2,381	2,381	2,381	2,381	28,578
2710	VESTUARIO Y UNIFORMES	2,381	2,381	2,381	2,381	2,381	2,381	2,381	2,381	2,381	2,381	2,381	2,381	28,578
2720	PRENDAS DE SEGURIDAD Y PROTECCIÓN PERSONAL	2,381	2,381	2,381	2,381	2,381	2,381	2,381	2,381	2,381	2,381	2,381	2,381	28,578
2721	PRENDAS DE SEGURIDAD Y PROTECCIÓN PERSONAL	2,381	2,381	2,381	2,381	2,381	2,381	2,381	2,381	2,381	2,381	2,381	2,381	28,578
27101	VESTUARIO Y UNIFORMES	2,381	2,381	2,381	2,381	2,381	2,381	2,381	2,381	2,381	2,381	2,381	2,381	28,578
2900	HERRAMIENTAS, REFACCIONES Y ACCESORIOS MENORES	41,943	41,943	41,943	41,943	41,943	41,943	41,943	41,943	41,943	41,943	41,943	41,943	503,313
2901	HERRAMIENTAS MENORES	28,065	28,065	28,065	28,065	28,065	28,065	28,065	28,065	28,065	28,065	28,065	28,065	336,779
2910	HERRAMIENTAS MENORES	28,065	28,065	28,065	28,065	28,065	28,065	28,065	28,065	28,065	28,065	28,065	28,065	336,779
2920	REFACCIONES Y ACCESORIOS MENORES DE EDIFICIOS	3,656	3,656	3,656	3,656	3,656	3,656	3,656	3,656	3,656	3,656	3,656	3,656	43,868
2921	REFACCIONES Y ACCESORIOS MENORES DE EDIFICIOS	3,656	3,656	3,656	3,656	3,656	3,656	3,656	3,656	3,656	3,656	3,656	3,656	43,868
2930	MOBILIARIO Y EQUIPO DE ADMINISTRACIÓN, EDUCACIONAL Y RECREATIVO	711	711	711	711	711	711	711	711	711	711	711	711	8,534
2940	REFACCIONES Y ACCESORIOS MENORES DE EQUIPO DE CÓMPUTO Y TECNOLOGÍAS DE LA INFORMACIÓN	6,022	6,022	6,022	6,022	6,022	6,022	6,022	6,022	6,022	6,022	6,022	6,022	72,259
2941	REFACCIONES Y ACCESORIOS MENORES DE EQUIPO DE CÓMPUTO Y TECNOLOGÍAS DE LA INFORMACIÓN	6,022	6,022	6,022	6,022	6,022	6,022	6,022	6,022	6,022	6,022	6,022	6,022	72,259
2960	REFACCIONES Y ACCESORIOS MENORES DE EQUIPO DE TRANSPORTE	162,973	162,973	162,973	162,973	162,973	162,973	162,973	162,973	162,973	162,973	162,973	162,973	1,955,673
2961	REFACCIONES Y ACCESORIOS MENORES DE TRANSPORTE	162,973	162,973	162,973	162,973	162,973	162,973	162,973	162,973	162,973	162,973	162,973	162,973	1,955,673
2980	REFACCIONES Y ACCESORIOS MENORES DE MAQUINARIA Y OTROS EQUIPOS	343,808	343,808	343,808	343,808	343,808	343,808	343,808	343,808	343,808	343,808	343,808	343,808	4,125,698
3000	SERVICIOS GENERALES	11,160,806	11,160,806	11,160,806	11,160,806	11,160,806	11,160,806	11,160,806	11,160,806	11,160,806	11,160,806	11,160,806	11,160,806	133,929,669
3100	SERVICIOS BÁSICOS	7,876,057	7,876,057	7,876,057	7,876,057	7,876,057	7,876,057	7,876,057	7,876,057	7,876,057	7,876,057	7,876,057	7,876,057	94,512,687
3110	ENERGÍA ELÉCTRICA	67	67	67	67	67	67	67	67	67	67	67	67	800
3111	ENERGÍA ELÉCTRICA	67	67	67	67	67	67	67	67	67	67	67	67	800
3120	GAS	61,032	61,032	61,032	61,032	61,032	61,032	61,032	61,032	61,032	61,032	61,032	61,032	732,387
3140	TELÉFONIA TRADICIONAL	13,611	13,611	13,611	13,611	13,611	13,611	13,611	13,611	13,611	13,611	13,611	13,611	163,336
3150	TELÉFONIA CELULAR	13,611	13,611	13,611	13,611	13,611	13,611	13,611	13,611	13,611	13,611	13,611	13,611	163,336
3160	SERVICIOS DE TELECOMUNICACIONES Y SATÉLITES	3,902	3,902	3,902	3,902	3,902	3,902	3,902	3,902	3,902	3,902	3,902	3,902	46,825
3170	SERVICIOS DE ACCESO A INTERNET, REDES Y PROCESAMIENTO DE INFORMACIÓN	21,926	21,926	21,926	21,926	21,926	21,926	21,926	21,926	21,926	21,926	21,926	21,926	263,111
3180	SERVICIOS POSTALES Y TELEGRÁFICOS	21,926	21,926	21,926	21,926	21,926	21,926	21,926	21,926	21,926	21,926	21,926	21,926	263,111
31801	SERVICIO POSTAL	21,926	21,926	21,926	21,926	21,926	21,926	21,926	21,926	21,926	21,926	21,926	21,926	263,111

**PRESUPUESTO EGRESOS OMPAS 2021  
CALENDARIZACIÓN MENSUAL DEL GASTO  
POR CAPÍTULO Y PARTIDA PRESUPUESTAL**

**MUNICIPIO: NOGALES, SONORA**

CLAVE	CAPÍTULO, CONCEPTO Y PARTIDA DENOMINACIÓN	SERVICIOS PERSONALES													
		ENERO	FEBRERO	MARZO	ABRIL	MAYO	JUNIO	AGOSTO	SEPTIEMBRE	OCTUBRE	NOVIEMBRE	DICIEMBRE	TOTAL		
3200	SERVICIOS DE ARRENDAMIENTO	14,731,795	14,731,795	14,731,795	14,731,795	14,731,795	14,731,795	14,731,795	14,731,795	14,731,795	14,731,795	14,731,795	14,731,795	14,731,795	176,781,543
321	ARRENDAMIENTO DE TERRENOS	9,304	9,304	9,304	9,304	9,304	9,304	9,304	9,304	9,304	9,304	9,304	9,304	9,304	111,642
3210	ARRENDAMIENTO DE TERRENOS	50,960	50,960	50,960	50,960	50,960	50,960	50,960	50,960	50,960	50,960	50,960	50,960	50,960	611,520
3220	ARRENDAMIENTO DE EDIFICIOS	50,960	50,960	50,960	50,960	50,960	50,960	50,960	50,960	50,960	50,960	50,960	50,960	50,960	611,520
322	ARRENDAMIENTO DE EDIFICIOS	9,304	9,304	9,304	9,304	9,304	9,304	9,304	9,304	9,304	9,304	9,304	9,304	9,304	111,642
32201	ARRENDAMIENTO DE EDIFICIOS	50,960	50,960	50,960	50,960	50,960	50,960	50,960	50,960	50,960	50,960	50,960	50,960	50,960	611,520
323	ARRENDAMIENTO DE MOBILIARIO Y EQUIPO DE ADMINISTRACIÓN, EDUCACIONAL Y RECREATIVO	57,016	57,016	57,016	57,016	57,016	57,016	57,016	57,016	57,016	57,016	57,016	57,016	57,016	684,198
32301	EQUIPO	83	83	83	83	83	83	83	83	83	83	83	83	83	1,000
32501	ARRENDAMIENTO DE EQUIPO DE TRANSPORTE	83	83	83	83	83	83	83	83	83	83	83	83	83	1,000
326	ARRENDAMIENTO DE MAQUINARIA, OTROS EQUIPOS Y HERRAMIENTAS	602,610	602,610	602,610	602,610	602,610	602,610	602,610	602,610	602,610	602,610	602,610	602,610	602,610	7,231,321
32601	HERRAMIENTAS	46,540	46,540	46,540	46,540	46,540	46,540	46,540	46,540	46,540	46,540	46,540	46,540	46,540	558,484
32701	PATENTES, REGALÍAS Y OTROS	46,540	46,540	46,540	46,540	46,540	46,540	46,540	46,540	46,540	46,540	46,540	46,540	46,540	558,484
3300	OTROS SERVICIOS	85,867	85,867	85,867	85,867	85,867	85,867	85,867	85,867	85,867	85,867	85,867	85,867	85,867	1,030,403
331	SERVICIOS LEGALES, DE CONTABILIDAD, AUDITORIA Y RELACIONADOS	424,497	424,497	424,497	424,497	424,497	424,497	424,497	424,497	424,497	424,497	424,497	424,497	424,497	5,093,968
33101	SERVICIOS DE CONSULTORIA ADMINISTRATIVA, PROCESOS, TÉCNICA Y EN TECNOLOGÍAS DE LA INFORMACIÓN	46,308	46,308	46,308	46,308	46,308	46,308	46,308	46,308	46,308	46,308	46,308	46,308	46,308	555,697
33301	SERVICIOS DE INFORMÁTICA	64,906	64,906	64,906	64,906	64,906	64,906	64,906	64,906	64,906	64,906	64,906	64,906	64,906	778,872
33302	SERVICIOS DE CONSULTORÍAS	424,497	424,497	424,497	424,497	424,497	424,497	424,497	424,497	424,497	424,497	424,497	424,497	424,497	5,093,968
33401	SERVICIOS DE CAPACITACIÓN	46,308	46,308	46,308	46,308	46,308	46,308	46,308	46,308	46,308	46,308	46,308	46,308	46,308	555,697
335	SERVICIOS DE INVESTIGACIÓN CIENTÍFICA Y DESARROLLO	25,000	25,000	25,000	25,000	25,000	25,000	25,000	25,000	25,000	25,000	25,000	25,000	25,000	300,000
33501	DESARROLLO	3,264	3,264	3,264	3,264	3,264	3,264	3,264	3,264	3,264	3,264	3,264	3,264	3,264	39,164
33605	LICITACIONES, CONVENIOS Y CONVOCATORIAS	22,407	22,407	22,407	22,407	22,407	22,407	22,407	22,407	22,407	22,407	22,407	22,407	22,407	268,889
338	SERVICIOS DE VIGILANCIA	2,199	2,199	2,199	2,199	2,199	2,199	2,199	2,199	2,199	2,199	2,199	2,199	2,199	26,383
33801	SERVICIOS PROFESIONALES, CIENTÍFICOS Y TÉCNICO INTEGRALES	185,393	185,393	185,393	185,393	185,393	185,393	185,393	185,393	185,393	185,393	185,393	185,393	185,393	2,224,714
3400	SERVICIOS FINANCIEROS, BANCARIOS Y COMERCIALES	90,546	90,546	90,546	90,546	90,546	90,546	90,546	90,546	90,546	90,546	90,546	90,546	90,546	1,086,549
341	SERVICIOS FINANCIEROS Y BANCARIOS	133,750	133,750	133,750	133,750	133,750	133,750	133,750	133,750	133,750	133,750	133,750	133,750	133,750	1,605,000
34101	SERVICIOS FINANCIEROS Y BANCARIOS	90,546	90,546	90,546	90,546	90,546	90,546	90,546	90,546	90,546	90,546	90,546	90,546	90,546	1,086,549
343	DE VALORES	133,750	133,750	133,750	133,750	133,750	133,750	133,750	133,750	133,750	133,750	133,750	133,750	133,750	1,605,000
34201	SERVICIOS DE COBRANZA, INVESTIGACIÓN CREDITICIA Y SIMILAR	124,564	124,564	124,564	124,564	124,564	124,564	124,564	124,564	124,564	124,564	124,564	124,564	124,564	1,494,767
34301	SERVICIOS DE REGAUDACIÓN, TRASLADO Y CUSTODIA DE VALORES	124,564	124,564	124,564	124,564	124,564	124,564	124,564	124,564	124,564	124,564	124,564	124,564	124,564	1,494,767
34401	FINANZAS	124,564	124,564	124,564	124,564	124,564	124,564	124,564	124,564	124,564	124,564	124,564	124,564	124,564	1,494,767

**PRESUPUESTO EGRESOS OMPAS 2021  
CALENDARIZACIÓN MENSUAL DEL GASTO  
POR CAPTULO Y PARTIDA PRESUPUESTAL**

**MUNICIPIO: NOGALES, SONORA**

CLAVE	CAPTULO, CONCEPTO Y PARTIDA DENOMINACIÓN	ENERO	FEBRERO	MARZO	ABRIL	MAYO	JUNIO	JULIO	AGOSTO	SEPTIEMBRE	OCTUBRE	NOVIEMBRE	DICIEMBRE	TOTAL
1000	SERVICIOS PERSONALES	14,731,795	14,731,795	14,731,795	14,731,795	14,731,795	14,731,795	14,731,795	14,731,795	14,731,795	14,731,795	14,731,795	14,731,795	176,781,543
345	SEGURO DE BIENES Y PATRIMONIALES													
34501	SEGURO DE BIENES PATRIMONIALES	1,550	1,550	1,550	1,550	1,550	1,550	1,550	1,550	1,550	1,550	1,550	1,550	18,605
347	FLETES Y MANIOBRAS													
34701	FLETES Y MANIOBRAS	421,528	421,528	421,528	421,528	421,528	421,528	421,528	421,528	421,528	421,528	421,528	421,528	5,058,333
3500	MANTENIMIENTO Y CONSERVACIÓN													
3500	MANTENIMIENTO Y CONSERVACIÓN MENOR DE INMUEBLES													
351	INMUEBLES													
35101	MANTENIMIENTO Y CONSERVACIÓN DE INMUEBLES	323,994	323,994	323,994	323,994	323,994	323,994	323,994	323,994	323,994	323,994	323,994	323,994	3,887,924
352	MOBILIARIO Y EQUIPO DE ADMINISTRACIÓN, EDUCACIONAL Y RECREATIVO													
35201	MANTENIMIENTO Y CONSERVACIÓN DE MOBILIARIO Y EQUIPO	10,726	10,726	10,726	10,726	10,726	10,726	10,726	10,726	10,726	10,726	10,726	10,726	128,711
355	REPARACIÓN Y MANTENIMIENTO DE EQUIPO DE TRANSPORTE													
35501	MANTENIMIENTO Y CONSERVACIÓN EQUIPO DE TRANSPORTE	25,741	25,741	25,741	25,741	25,741	25,741	25,741	25,741	25,741	25,741	25,741	25,741	308,887
357	MAQUINARIA, OTROS EQUIPOS Y HERRAMIENTAS													
35701	MANTENIMIENTO Y CONSERVACIÓN DE MAQUINARIA DE EQUIPO	57,599	57,599	57,599	57,599	57,599	57,599	57,599	57,599	57,599	57,599	57,599	57,599	691,187
358	HERRAMIENTAS, MAQUINAS-HERRAMIENTAS, INSTRUMENTOS, Y ÚTILES Y EQUIPO													
35801	SERVICIO DE LIMPIEZA Y MANEJO DE DESCHOS	1,545	1,545	1,545	1,545	1,545	1,545	1,545	1,545	1,545	1,545	1,545	1,545	18,544
35901	SERVICIO DE LIMPIEZA Y MANEJO DE DESCHOS	37,835	37,835	37,835	37,835	37,835	37,835	37,835	37,835	37,835	37,835	37,835	37,835	454,016
359	SERVICIOS DE JARDINERÍA Y FUMIGACIÓN													
35901	SERVICIOS DE JARDINERÍA Y FUMIGACIÓN	6,843	6,843	6,843	6,843	6,843	6,843	6,843	6,843	6,843	6,843	6,843	6,843	82,118
3600	SERVICIOS DE COMUNICACIÓN SOCIAL Y PUBLICIDAD													
361	DIFUSIÓN POR RADIO, TELEVISIÓN Y MEDIOS DE GUBERNAMENTALES													
361	DIFUSIÓN POR RADIO, TELEVISIÓN Y MEDIOS DE GUBERNAMENTALES													
36101	DIFUSIÓN POR RADIO, TELEVISIÓN Y OTROS MEDIOS DE MENSAJES COMERCIALES PARA PROMOVER LA VENTA DE BIENES O SERVICIOS	40,248	40,248	40,248	40,248	40,248	40,248	40,248	40,248	40,248	40,248	40,248	40,248	482,976
362	DE MENSAJES COMERCIALES PARA PROMOVER LA VENTA DE BIENES O SERVICIOS													
36201	DE MENSAJES COMERCIALES PARA PROMOVER LA VENTA DE BIENES O SERVICIOS	1,248	1,248	1,248	1,248	1,248	1,248	1,248	1,248	1,248	1,248	1,248	1,248	14,976
370	SERVICIOS DE TRASLADO Y VIÁTICOS													
3700	SERVICIOS DE TRASLADO Y VIÁTICOS													
375	VIÁTICOS EN EL PAÍS													
37501	VIÁTICOS EN EL PAÍS	5,959	5,959	5,959	5,959	5,959	5,959	5,959	5,959	5,959	5,959	5,959	5,959	71,502
376	GASTOS DE CAMINO													
37601	VIÁTICOS EN EL EXTRANJERO	354	354	354	354	354	354	354	354	354	354	354	354	4,243
3800	SERVICIOS OFICIALES													
3800	SERVICIOS OFICIALES													
382	GASTOS DE ORDEN SOCIAL Y CULTURAL													
38201	GASTOS DE ORDEN SOCIAL Y CULTURAL	10,146	10,146	10,146	10,146	10,146	10,146	10,146	10,146	10,146	10,146	10,146	10,146	121,749
3900	OTROS SERVICIOS GENERALES													
392	IMPUESTOS Y DERECHOS													
39201	IMPUESTOS Y DERECHOS													

**PRESUPUESTO EGRESOS OOMPAS 2021  
CALENDARIZACIÓN MENSUAL DEL GASTO  
POR CAPÍTULO Y PARTIDA PRESUPUESTAL  
MUNICIPIO: NOGALES, SONORA**

CLAVE	CAPÍTULO, CONCEPTO Y PARTIDA DENOMINACIÓN	ENERO	FEBRERO	MARZO	ABRIL	MAYO	JUNIO	JULIO	AGOSTO	SEPTIEMBRE	OCTUBRE	NOVIEMBRE	DICIEMBRE	TOTAL
1000	SERVICIOS PERSONALES	14,731,795	14,731,795	14,731,795	14,731,795	14,731,795	14,731,795	14,731,795	14,731,795	14,731,795	14,731,795	14,731,795	14,731,795	176,781,543
394	SENTENCIAS Y RESOLUCIONES POR LA AUTORIDAD COMPETENTE	0	0	0	0	0	0	0	0	0	0	0	0	0
39401	SENTENCIAS Y RESOLUCIONES POR LA AUTORIDAD COMPETENTE	0	0	0	0	0	0	0	0	0	0	0	0	0
395	PENAS, MULTAS ACCESORIOS Y ACTUALIZACIONES	120	120	120	120	120	120	120	120	120	120	120	120	1,438
39501	PENAS, MULTAS, ACCESORIOS Y ACTUALIZACIONES	120	120	120	120	120	120	120	120	120	120	120	120	1,438
399	GASTOS PRO-DAÑOS A TERCEROS	15,236	15,236	15,236	15,236	15,236	15,236	15,236	15,236	15,236	15,236	15,236	15,236	182,832
39903	GASTOS PRO-DAÑOS A TERCEROS	15,236	15,236	15,236	15,236	15,236	15,236	15,236	15,236	15,236	15,236	15,236	15,236	182,832
4000	OTRAS AYUDAS	21,168	21,168	21,168	21,168	21,168	21,168	21,168	21,168	21,168	21,168	21,168	21,168	256,010
4400	AYUDAS SOCIALES	0	0	0	0	0	0	0	0	0	0	0	0	0
44101	AYUDAS SOCIALES A PERSONAS	0	0	0	0	0	0	0	0	0	0	0	0	0
44105	GASTOS POR SERVICIOS DE TRASLADO DE PERSONAS	1,213	1,213	1,213	1,213	1,213	1,213	1,213	1,213	1,213	1,213	1,213	1,213	14,560
44106	PREMIOS, RECOMPENSAS, PENSIONES DE GRACIAS Y PENSIONES CULTURALES Y SOCIALES	13,835	13,835	13,835	13,835	13,835	13,835	13,835	13,835	13,835	13,835	13,835	13,835	166,016
44108	AYUDAS CULTURALES Y SOCIALES	0	0	0	0	0	0	0	0	0	0	0	0	0
442	CAPACITACIÓN	0	0	0	0	0	0	0	0	0	0	0	0	0
44201	CAPACITACIÓN	0	0	0	0	0	0	0	0	0	0	0	0	0
44202	BECAS Y OTRAS AYUDAS PARA PROGRAMAS DE CAPACITACIÓN	0	0	0	0	0	0	0	0	0	0	0	0	0
44203	BECAS DE EDUCACIÓN MEDIA SUPERIOR	3,226	3,226	3,226	3,226	3,226	3,226	3,226	3,226	3,226	3,226	3,226	3,226	38,713
44204	FOMENTO DEPORTIVO	2,358	2,358	2,358	2,358	2,358	2,358	2,358	2,358	2,358	2,358	2,358	2,358	28,292
443	AYUDAS SOCIALES INSTITUCIONES DE ENSEÑANZA	536	536	536	536	536	536	536	536	536	536	536	536	6,429
44301	AYUDAS SOCIALES INSTITUCIONES DE ENSEÑANZA	536	536	536	536	536	536	536	536	536	536	536	536	6,429
481	DONATIVOS A INSTITUCIONES SIN FINES DE LUCRO	167	167	167	167	167	167	167	167	167	167	167	167	2,000
48101	DONATIVOS A INSTITUCIONES SIN FINES DE LUCRO	167	167	167	167	167	167	167	167	167	167	167	167	2,000
5000	BIENES, INMUEBLES E INTANGIBLES	180,411	180,411	180,411	180,411	180,411	180,411	180,411	180,411	180,411	180,411	180,411	180,411	2,164,930
5100	MOBILIARIO Y EQUIPO DE ADMINISTRACIÓN	12,814	12,814	12,814	12,814	12,814	12,814	12,814	12,814	12,814	12,814	12,814	12,814	153,763
511	MUEBLES DE OFICINA Y ESTANTERÍA	12,814	12,814	12,814	12,814	12,814	12,814	12,814	12,814	12,814	12,814	12,814	12,814	153,763
51101	MOBILIARIO	12,814	12,814	12,814	12,814	12,814	12,814	12,814	12,814	12,814	12,814	12,814	12,814	153,763
51102	EQUIPO DE CÓMPUTO Y TECNOLOGÍAS DE LA INFORMACIÓN	11,258	11,258	11,258	11,258	11,258	11,258	11,258	11,258	11,258	11,258	11,258	11,258	135,094
51501	BIENES INFORMÁTICOS	11,258	11,258	11,258	11,258	11,258	11,258	11,258	11,258	11,258	11,258	11,258	11,258	135,094
5200	MOBILIARIO Y EQUIPO EDUCACIONAL Y RECREATIVO	1,000	1,000	1,000	1,000	1,000	1,000	1,000	1,000	1,000	1,000	1,000	1,000	12,000
521	EQUIPOS Y APARATOS AUDIOVISUALES	1,000	1,000	1,000	1,000	1,000	1,000	1,000	1,000	1,000	1,000	1,000	1,000	12,000
523	CÁMARAS FOTOGRAFICAS Y DE VIDEO	1,000	1,000	1,000	1,000	1,000	1,000	1,000	1,000	1,000	1,000	1,000	1,000	12,000
52301	CÁMARAS FOTOGRAFICAS Y DE VIDEO	1,000	1,000	1,000	1,000	1,000	1,000	1,000	1,000	1,000	1,000	1,000	1,000	12,000
531	EQUIPO MÉDICO Y DE LABORATORIO	7,500	7,500	7,500	7,500	7,500	7,500	7,500	7,500	7,500	7,500	7,500	7,500	90,000
53101	EQUIPO MÉDICO Y DE LABORATORIO	7,500	7,500	7,500	7,500	7,500	7,500	7,500	7,500	7,500	7,500	7,500	7,500	90,000
5400	AUTOMOVILES Y CAMIONES	6,245	6,245	6,245	6,245	6,245	6,245	6,245	6,245	6,245	6,245	6,245	6,245	74,935
5400	AUTOMOVILES Y CAMIONES	6,245	6,245	6,245	6,245	6,245	6,245	6,245	6,245	6,245	6,245	6,245	6,245	74,935
54101	AUTOMOVILES Y CAMIONES	6,245	6,245	6,245	6,245	6,245	6,245	6,245	6,245	6,245	6,245	6,245	6,245	74,935
5600	MAQUINARIA, OTROS EQUIPOS Y HERRAMIENTA	83,333	83,333	83,333	83,333	83,333	83,333	83,333	83,333	83,333	83,333	83,333	83,333	1,000,000
56301	MAQUINARIA Y EQUIPO DE CONSTRUCCIÓN	12,500	12,500	12,500	12,500	12,500	12,500	12,500	12,500	12,500	12,500	12,500	12,500	150,000

**PRESUPUESTO EGRESOS OOMAPAS 2021  
CALENDARIZACIÓN MENSUAL DEL GASTO  
POR CAPTULO Y PARTIDA PRESUPUESTAL**

**MUNICIPIO: NOGALES, SONORA**

CLAVE	CAPTULO, CONCEPTO Y PARTIDA DENOMINACIÓN	ENERO	FEBRERO	MARZO	ABRIL	MAYO	JUNIO	JULIO	AGOSTO	SEPTIEMBRE	OCTUBRE	NOVIEMBRE	DICIEMBRE	TOTAL
1000	SERVICIOS PERSONALES	14,731,795	14,731,795	14,731,795	14,731,795	14,731,795	14,731,795	14,731,795	14,731,795	14,731,795	14,731,795	14,731,795	14,731,795	176,781,543
564	SISTEMAS DE AIRE ACONDICIONADO, CALFACCIÓN Y DE REFRIGERACIÓN INDUSTRIAL Y COMERCIAL	7,440	7,440	7,440	7,440	7,440	7,440	7,440	7,440	7,440	7,440	7,440	7,440	89,282
56401	SISTEMAS DE AIRE ACONDICIONADO, CALFACCIÓN Y DE REFRIGERACIÓN INDUSTRIAL Y COMERCIAL	7,440	7,440	7,440	7,440	7,440	7,440	7,440	7,440	7,440	7,440	7,440	7,440	89,282
565	EQUIPO DE COMUNICACIÓN Y TELECOMUNICACIÓN	36,558	36,558	36,558	36,558	36,558	36,558	36,558	36,558	36,558	36,558	36,558	36,558	438,694
56501	EQUIPO DE COMUNICACIÓN Y TELECOMUNICACIÓN	36,558	36,558	36,558	36,558	36,558	36,558	36,558	36,558	36,558	36,558	36,558	36,558	438,694
566	EQUIPOS DE GENERACIÓN ELÉCTRICA, APARATOS Y ACCESORIOS ELÉCTRICOS	527	527	527	527	527	527	527	527	527	527	527	527	6,319
56601	MAQUINARIA Y EQUIPO ELÉCTRICO Y ELÉCTRONICO	527	527	527	527	527	527	527	527	527	527	527	527	6,319
567	HERRAMIENTAS Y MAQUINAS-HERRAMIENTAS	1,237	1,237	1,237	1,237	1,237	1,237	1,237	1,237	1,237	1,237	1,237	1,237	14,842
56701	HERRAMIENTAS	1,237	1,237	1,237	1,237	1,237	1,237	1,237	1,237	1,237	1,237	1,237	1,237	14,842
6000	INVERSIÓN PÚBLICA	208,333	208,333	208,333	208,333	208,333	208,333	208,333	208,333	208,333	208,333	208,333	208,333	4,650,000
6100	OBRA PÚBLICA EN BIENES DE DOMINIO PÚBLICO	179,167	179,167	179,167	179,167	179,167	179,167	179,167	179,167	179,167	179,167	179,167	179,167	2,150,000
613	AGUA POTABLE	179,167	179,167	179,167	179,167	179,167	179,167	179,167	179,167	179,167	179,167	179,167	179,167	2,150,000
61302	AMPLIACION DE SISTEMAS DE ABASTECIMIENTO DE AGUA POTABLE	179,167	179,167	179,167	179,167	179,167	179,167	179,167	179,167	179,167	179,167	179,167	179,167	2,150,000
614	DIVISION DE TERRENOS Y CONSTRUCCION DE OBRAS DE URBANIZACION	208,333	208,333	208,333	208,333	208,333	208,333	208,333	208,333	208,333	208,333	208,333	208,333	2,500,000
61408	INFRAESTRUCTURA Y EQUIPAMIENTO EN MATERIA DE AGUA POTABLE	208,333	208,333	208,333	208,333	208,333	208,333	208,333	208,333	208,333	208,333	208,333	208,333	2,500,000
9000	DEUDA PÚBLICA	1,958,375	1,958,375	1,958,375	1,958,375	1,958,375	1,958,375	1,958,375	1,958,375	1,958,375	1,958,375	1,958,375	1,958,375	23,500,501
9100	AMORTIZACIÓN DE LA DEUDA PÚBLICA	499,007	499,007	499,007	499,007	499,007	499,007	499,007	499,007	499,007	499,007	499,007	499,007	5,988,081
911	AMORTIZACIÓN DE LA DEUDA INTERNA CON INSTITUCIONES DE CRÉDITO	144,665	144,665	144,665	144,665	144,665	144,665	144,665	144,665	144,665	144,665	144,665	144,665	1,735,980
91102	AMORTIZACIÓN CAPITAL CORTO PLAZO SN0404	144,665	144,665	144,665	144,665	144,665	144,665	144,665	144,665	144,665	144,665	144,665	144,665	1,735,980
91103	AMORTIZACIÓN CAPITAL CORTO PLAZO SN6180	144,665	144,665	144,665	144,665	144,665	144,665	144,665	144,665	144,665	144,665	144,665	144,665	1,735,980
9121	DE CRÉDITO	255,324	255,324	255,324	255,324	255,324	255,324	255,324	255,324	255,324	255,324	255,324	255,324	3,063,883
92102	PAGO DE INTERESES A CORTO PLAZO SN0404	255,324	255,324	255,324	255,324	255,324	255,324	255,324	255,324	255,324	255,324	255,324	255,324	3,063,883
92103	PAGO DE INTERESES A CORTO PLAZO SN6180	255,235	255,235	255,235	255,235	255,235	255,235	255,235	255,235	255,235	255,235	255,235	255,235	3,062,823
9400	GASTO DE LA DEUDA PÚBLICA	20,769	20,769	20,769	20,769	20,769	20,769	20,769	20,769	20,769	20,769	20,769	20,769	249,231
941	GASTO DE LA DEUDA PÚBLICA INTERNA	20,769	20,769	20,769	20,769	20,769	20,769	20,769	20,769	20,769	20,769	20,769	20,769	249,231
94101	GASTOS DE LA DEUDA PÚBLICA INTERNA	20,769	20,769	20,769	20,769	20,769	20,769	20,769	20,769	20,769	20,769	20,769	20,769	249,231
9900	(ADEFAS)	783,375	783,375	783,375	783,375	783,375	783,375	783,375	783,375	783,375	783,375	783,375	783,375	9,400,502
991	ADEFAS	783,375	783,375	783,375	783,375	783,375	783,375	783,375	783,375	783,375	783,375	783,375	783,375	9,400,502
99101	ADEFAS	783,375	783,375	783,375	783,375	783,375	783,375	783,375	783,375	783,375	783,375	783,375	783,375	9,400,502
TOTAL		14,731,795	14,731,795	14,731,795	14,731,795	14,731,795	14,731,795	14,731,795	14,731,795	14,731,795	14,731,795	14,731,795	14,731,795	176,781,543







PRESUPUESTO DE EGRESOS OOMAPAS 2021  
 INFOMACIÓN ADMINISTRATIVA MUNICIPAL

MUNICIPIO: NOGALES, SONORA

PEM-9

ORGANIGRAMA OOMAPAS

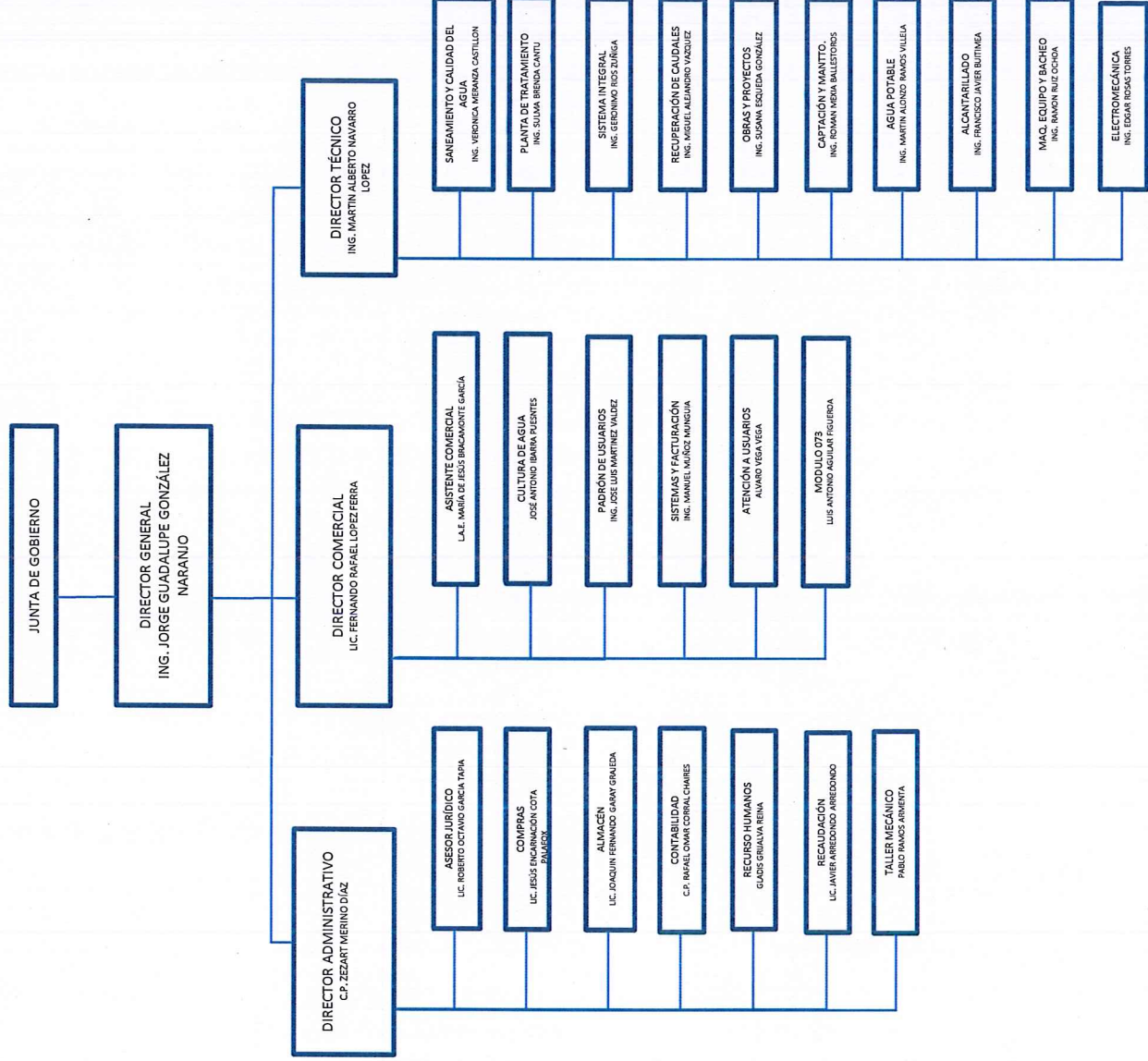

CANTIDAD DE PLAZAS	ANALÍTICO DE RECURSOS HUMANOS		SUELDO ESTIMADO MENSUAL POR PLAZA
	DENOMINACIÓN DE LOS PUESTOS		
	<b>ADMINISTRATIVO</b>		
1	Director General	23,169	
1	Director Administrativo	20,272	
1	Contralor General	20,272	
2	Auxiliar de Contraloría	12,742	
1	Jefe de Comunicación Social	15,755	
1	Aux. de Comunicación Social	12,780	
1	Coordinador Asuntos Jurídicos	15,755	
2	Aux. de Asuntos jurídicos	33,317	
2	Aux. Administrativo	28,870	
1	Jefe de Recursos Humanos	21,869	
1	Jefe de Compras	15,755	
1	Jefe de Recaudación	15,755	
2	Asistente de Recaudación	21,561	
1	Aux. de Recursos Humanos	21,869	
1	Jefe de Almacén	13,045	
3	Aux. de Almacén	33,936	
2	Guardias	17,586	
1	Contador General	21,869	
4	Aux. Contables	71,063	
15	Cajeras	135,406	
4	Aux. de Compras	41,349	
3	Secretaria	51,872	
1	Consultorio	13,305	
3	Intendencia	27,187	
1	Aux. de Recaudación	7,001	
1	Jefe de Taller	16,350	
1	Supervisor de Taller	7,001	
5	Mecanico	49,998	
	<b>COMERCIAL</b>		
1	Director Comercial	20,272	
1	Jefe de Cobranza	21,869	
1	Asistente Comercial	19,836	
1	Jefe de facturación y sistemas	18,891	
3	Aux. de Cobranza	44,491	
1	Jefe de Lectores	14,090	
1	Auxiliar de Lectores	14,090	
16	Lectores	133,190	
7	Aux. de Facturación y Sistemas	105,661	
1	Jefe de Atención a Usuarios	14,090	
8	Aux. Atención a Usuarios	111,428	
1	Jefe de Padrón de Usuarios	21,869	
5	Aux. Padrón de Usuarios	76,769	
4	Secretarias	70,200	
6	Supervisores	106,374	
21	Jefes de Cuadrilla	211,829	
28	Cuadrilleros	259,343	
1	Notificadora	11,093	
2	Aux. General	14,268	
1	Jefe de 073	21,869	

7	Auxiliar de 073	90,574
<b>CULTURA DE AGUA</b>		
1	Jefa de Cultura de Agua	15,755
6	Aux. Cultura de Agua	80,319
<b>TÉCNICO</b>		
1	Jefe de Saneamiento	21,869
1	Jefe de sistema integral de agua	21,869
1	Jefe de Planta Tratadora	15,755
5	Guardias	59,924
1	Aux. de Saneamiento	14,216
1	Jefe de Recuperación de Caudales	21,869
2	Aux. de Recuperación de Caudales	31,671
1	Jefe de Obras y Proyectos	21,869
3	Aux. de Obras y Proyectos	47,197
1	Aux. de Drenaje	16,350
4	Operadores de Cárcamo	51,266
7	Operadores de Planta Tratadora	50,353
1	Química Laboratorio	17,632
1	Aux. laboratorio	7,001
2	Secretaria Saneamiento	37,782
1	Director Técnico	20,272
55	Bomberos	661,869
1	Coordinador Técnico	14,216
4	Secretarias	64,232
1	Jefe de Mant. Eléctrico	21,869
4	Aux. Mant. Eléctrico	63,239
1	Jefe de Agua	18,891
1	Jefe de Drenaje	21,869
1	Jefe Maquinaria y Equipo	14,216
1	Jefe de Bacheo	13,306
4	Operadores de Vactor	67,361
3	Aux. de Vactor	36,689
3	Operadores de Retroexcavadora	31,912
22	Cuadrilleros	234,574
25	Jefes de Cuadrilla	333,145
1	Jefe de Líneas de Conducción	18,891
1	Soldador	16,350
1	Aux. Soldador	12,500

**PRESUPUESTO DE EGRESOS OOMAPAS 2021  
INFORMACIÓN ADMINISTRATIVA**

MUNICIPIO: NOGALES, SONORA

PEM-9A

SERVICIOS INFORMÁTICOS		RECURSOS MATERIALES		
AREA	DESCRIPCIÓN DEL BIEN	CONDICIONES DE USO	CANTIDAD	VEHICULO
	CAJAS	MALA	2	VACTOR
16	COMPUTADORAS COMPLETAS (MONITOR, TECLADO, CPU, MOUSE)	MALA	4	PICK UP
14	TERMINALES BANCARIAS	REGULAR	27	PICK UP
6	DETECTOR DE BILLETES	BUENA	31	PICK UP
16	PILAS APC	MALA	3	SEDAN
1	LAPTOP	REGULAR	1	MINI BUS
		REGULAR	1	MINI VAN
		REGULAR	1	MINI VAN
	DIRECCIÓN ADMINISTRATIVA	MALA	2	MINI VAN
1	COMPUTADORA COMPLETA (MONITOR, TECLADO, CPU, MOUSE)	REGULAR	2	TONELADAS
1	PILA	BUENA	1	MODULO MOVIL
1	BOCINAS	MALA	2	MOTOS
1		BUENA	1	VAGONETA
	DIRECTOR GENERAL	REGULAR	1	RETROS
1	LAPTOP	MALA	3	RETROS
1	MOUSE	MALA	1	PIPA
1	BOCINA	REGULAR	2	CHASIS
1	IMPRESORA			TOTAL
			84	
	SECRETARIA GENERAL Y ADMINISTRATIVO			
2	COMPUTADORA COMPLETA (MONITOR, TECLADO, CPU, MOUSE)			
1	BOCINAS			
	CONTABILIDAD			
3	LAPTOP			
4	COMPUTADORAS COMPLETAS (MONITOR, TECLADO, CPU, MOUSE)			

**PRESUPUESTO DE EGRESOS OOMAPAS 2021  
INFORMACIÓN ADMINISTRATIVA**

MUNICIPIO: NOGALES, SONORA

PEM-9A

SERVICIOS INFORMÁTICOS		RECURSOS MATERIALES		
ÁREA	DESCRIPCIÓN DEL BIEN	CONDICIONES DE USO	CANTIDAD	VEHÍCULO

1	TECLADO NUMÉRICO			
6	PILAS			
2	COMPUTADORAS COMPLETAS (MONITOR, TECLADO, CPU, MOUSE)			
2	PILAS			
1	IMPRESORA			
1	CONTRALOR			
1	LAPTOP			
1	COMPUTADORAS COMPLETAS (MONITOR, TECLADO, CPU, MOUSE)			
1	PILAS			
3	ALMACÉN			
3	COMPUTADORAS COMPLETAS (MONITOR, TECLADO, CPU, MOUSE)			
2	PILAS			
2	BOCINAS			
1	CHECADOR DE HUELLA DIGITAL			
1	JURÍDICO			
1	LAPTOP			
1	COMPUTADORAS COMPLETAS (MONITOR, TECLADO, CPU, MOUSE)			
3	PILAS			
2	COMPRAS			

**PRESUPUESTO DE EGRESOS OOMAPAS 2021  
INFORMACIÓN ADMINISTRATIVA**

MUNICIPIO: NOGALES, SONORA

PEM-9A

SERVICIOS INFORMÁTICOS		RECURSOS MATERIALES		
ÁREA	DESCRIPCIÓN DEL BIEN	CONDICIONES DE USO	CANTIDAD	VEHÍCULO

5	COMPUTADORAS COMPLETAS (MONITOR, TECLADO, CPU, MOUSE)		5	
5	PILAS		5	
4	DIRECCIÓN TÉCNICA			
4	LAPTOP		4	
28	COMPUTADORAS COMPLETAS (MONITOR, TECLADO, CPU, MOUSE)		28	
16	PILAS		16	
1	BOCINAS		1	
2	PLOTTER		2	
1	DISCO DURO		1	
1	CHECADOR DIGITAL		1	
	DIRECCIÓN COMERCIAL			
2	TECLADO NUMÉRICO		2	
6	CALCULADORAS		6	
9	LAPTOP		9	
33	COMPUTADORAS COMPLETAS (MONITOR, TECLADO, CPU, MOUSE)		33	
22	PILAS		22	
4	BOCINAS		4	
10	ADAPTADOR AC		10	
4	SERVIDORES		4	
6	SWITCH		6	
2	ROUTERS		2	
7	BACK BONE3 PATCH PANEL 24		7	
2	BACK BONE2 PATCH PANEL		2	
1	BACK BONE1 ORGANIZADOR HORIZONTAL		1	

**PRESUPUESTO DE EGRESOS OOMAPAS 2021  
INFORMACIÓN ADMINISTRATIVA**

MUNICIPIO: NOGALES, SONORA

PEM-9A

SERVICIOS INFORMÁTICOS		RECURSOS MATERIALES		
AREA	DESCRIPCIÓN DEL BIEN	CONDICIONES DE USO	CANTIDAD	VEHICULO
1	BACK BONE1 CAYA PARA FIBRA ÓPTICA			
1	BACK BONE1 SWITCH			
1	BACK BONE2 GABINETE P/ RACK			
10	BATERIA RECARGABLE			
2	BANCO DE BATERIAS			
10	IMPRESORA THERMAL 3			
11	PDA			



**PRESUPUESTO DE EGRESOS OOMAPAS 2021  
COMPARATIVO PRESUPUESTAL 2019-2020**

MUNICIPIO : NOGALES, SONORA

CAPÍTULO	DENOMINACIÓN	EJERCICIO ESTIMADO A DIC. 2019	(A) PRESUPUESTO 2020	(B) PRESUPUESTO 2021	(C) VARIACIÓN % (C-B)//B
1000	SERVICIOS PERSONALES	156,604,895	167,558,046	176,781,542	6%
2000	MATERIALES Y SUMINISTROS	40,211,294	37,479,539	34,277,348	-9%
3000	SERVICIOS GENERALES	134,499,438	128,949,242	133,929,669	4%
4000	TRANSFERENCIAS, ASIGNACIONES, SUBSIDIOS Y OTRAS AYUDAS	244,366,80	256,010	256,010	0%
5000	BIENES MUEBLES, INMUEBLES E INTANGIBLES	1,535,893	1,762,437	2,164,930	23%
6000	INVERSIÓN PÚBLICA	191,804.67	2,500,000	4,650,000	86%
9000	DEUDA PÚBLICA ADEFAS	52,548,182	26,994,725	23,500,501	-13%
<b>TOTAL</b>		<b>385,835,873</b>	<b>365,500,000</b>	<b>375,560,000</b>	<b>3%</b>

PEM-10

**PRESUPUESTO DE EGRESOS OOMAPAS 2021  
EXPLICACIÓN DE LAS VARIACIONES**

**MUNICIPIO: NOGALES, SONORA**

**PEM-10A**

**SERVICIOS PERSONALES:**

Se estima solo un incremento del 7%, debido al aumento en salarios mínimos e incrementos salariales, apegandonos al convenio de prestaciones económicas y sociales del SUTSPES.

**MATERIALES Y SUMINISTROS:**

Se estima un ahorro considerable para el año 2021, en materiales y suministros debido a que el departamento de adquisiciones, se realiza un procedimiento de cotización correcto siempre aunado a elegir el producto de mejor calidad y mejor precio.

**SERVICIOS GENERALES:**

Se estima un ahorro considerable para el año 2021, considerando una logística correcta para temas como: arrendamientos de maquinaria, vector, dompes, pipas y retroexcavadora. Así también una disminución en publicidad, asesorías Legales y despachos contables. Considerando mejorar en la eficiencia de la energía eléctrica.

**PRESPUESTO DE EGRESOS OOMAPAS 2021  
CALENDARIZACIÓN MENSUAL DEL GASTO PÚBLICO  
NOGALES, SONORA**

CLAVE	CAPÍTULO/PARTIDA	ENERO	FEBRERO	MARZO	ABRIL	MAYO	JUNIO	JULIO	AGOSTO	SEPTIEMBRE	OCTUBRE	NOVIEMBRE	DICIEMBRE	TOTAL
	OOMAPAS	31,296,667	31,296,667	31,296,667	31,296,667	31,296,667	31,296,667	31,296,667	31,296,667	31,296,667	31,296,667	31,296,667	31,296,667	375,560,000
1000	SERVICIOS PERSONALES	14,731,795	14,731,795	14,731,795	14,731,795	14,731,795	14,731,795	14,731,795	14,731,795	14,731,795	14,731,795	14,731,795	14,731,795	176,781,543
2000	MATERIALES Y SUMINISTROS	2,856,446	2,856,446	2,856,446	2,856,446	2,856,446	2,856,446	2,856,446	2,856,446	2,856,446	2,856,446	2,856,446	2,856,446	34,277,348
3000	SERVICIOS GENERALES	11,160,806	11,160,806	11,160,806	11,160,806	11,160,806	11,160,806	11,160,806	11,160,806	11,160,806	11,160,806	11,160,806	11,160,806	133,929,669
4000	ASIGNACIONES, SUBSIDIO Y OTRAS AYUDAS	21,334	21,334	21,334	21,334	21,334	21,334	21,334	21,334	21,334	21,334	21,334	21,334	256,010
5000	BIENES MUEBLES, INMUEBLES E INTANGIBLES	180,411	180,411	180,411	180,411	180,411	180,411	180,411	180,411	180,411	180,411	180,411	180,411	2,164,930
6000	INVERSION PÚBLICA	387,500	387,500	387,500	387,500	387,500	387,500	387,500	387,500	387,500	387,500	387,500	387,500	4,650,000
9000	DEUDA PÚBLICA	1,958,375	1,958,375	1,958,375	1,958,375	1,958,375	1,958,375	1,958,375	1,958,375	1,958,375	1,958,375	1,958,375	1,958,375	23,500,501